



**'t Plezantste land
voor iedereen!**

OVERZICHT ATTRACTIES

Overzicht attracties

Aztek Express	3
Balloon Race	4
Banana Battle	5
Big Bang	6
Bob Express	7
Bootvaart	8
Convoy Trucks	9
Dreamcatcher	10
Dubbeldeck Carrousel	12
The El Paso Special	14
El Rio	15
Flying Orca	16
Fury	17
Glijbaan	19
Glijbaan Kinderland	20
Horse Pedalo	21
Kettingmolen	23
King Kong	24
Locomotion	25
Mini Rad	26
Mini Trein	27
Monorail	28
Naga Bay	29
Oki Doki	31
Old Carrousel	33
Orbiter	34
Pony Ride	35
Reuzenrad	36
Revolution	37
Rode Baron	38
Sledge Hammer	39
Speedy Bob	41
Terra Magma	43
Typhoon	45
Wild Water Slide	47

Overzicht pictogrammen	49
-------------------------------	----

Lengteprocedure en voorwaarden	50
---------------------------------------	----



Aztek Express

INTENSITEIT: Intens

ATTRACTIETYPE: Thrillride

MINIMUMLENGTE MET BEGELEIDER: 1,00 meter

MINIMUMLENGTE ZELFSTANDIG: 1,40 meter

Algemene informatie:

De Aztek Express is een Mexicaanse carroussel die in een hoog tempo rondes maakt rondom de totem in het middelpunt van de attractie. Halverwege de rit wordt de richting van de attractie veranderd, waardoor de bezoekers achteruit zullen gaan. Door het snelle draaien zullen er krachten ontstaan die de bezoekers richting de buitenkant van hun gondel duwt. Ook kan het draaien bij sommige mensen zorgen voor duizeligheid.

Toegangs informatie voor bezoekers met een beperking:

Bezoekers met een rood polsbandje kunnen de attractie betreden via de uitgang (1.1). Per bezoeker mogen 1 begeleider (16+) met een zwart polsbandje en maximaal 1 persoon mee. De alternatieve ingang van de attractie is ook toegankelijk voor bezoekers met een lichtblauw polsbandje. Let op: voor deze persoon is het niet toegelaten om extra personen mee te nemen. Bij de uitgang hangt een bel waar de bezoekers op moeten drukken om de operator op de hoogte te stellen van hun aanwezigheid. Als de huidige rit van de attractie klaar is, zal de operator de bezoekers laten weten dat ze mogen instappen. Bij het instappen moet de bezoeker in staat zijn om een korte afstand van minder dan 5 meter af te leggen tussen diens rolstoel en de attractiegondel. Om in de gondel te kunnen stappen, moet de bezoeker over 2 opstappen heen die 23 centimeter en 21 centimeter hoog zijn. De gondel waarin de bezoeker moet overstappen, is lichtelijk geheld. Ook is de bank waarop de bezoeker moet gaan zitten aan de achterkant lager dan aan de voorkant. De voorkant van de bank ligt gemiddeld 30 centimeter boven de bodem van de gondel en de achterkant gemiddeld 20 centimeter (1.2).

In het geval van een evacuatie:

Bij een evacuatie wachten bezoekers totdat ze instructies krijgen van een personeelslid. In het geval van deze attractie hoeft de bezoeker tijdens de procedure geen extra verrichtingen te ondernemen ten opzichte van het normale uitstapproces. De attractie kan in de meeste gevallen zo getipt worden dat de gondel met een bezoeker met een rood polsbandje richting de uitgang wijst. In de uitzondering dat dit niet zo is, moet de bezoeker maximaal in staat zijn om 15 meter te stappen over een steil hellend pad (1.3) of 20 meter over een hellend pad (1.4) en 5 meter over een recht pad.

Om deze attractie te kunnen berijden moet de bezoeker letten op de volgende dingen:

- Bezoekers moeten zich zelfstandig kunnen vasthouden en rechtop kunnen blijven zitten
- Bezoekers moeten met behulp van een begeleider kunnen in- en uitstappen
- Bezoekers worden gezekerd door 1 beugel voor meerdere zitplaatsen
- Deze attractie bevat snel draaiende bewegingen



1.1: Uitgang



1.2: Opstap

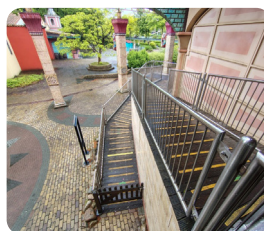

1.3: Steil hellend pad

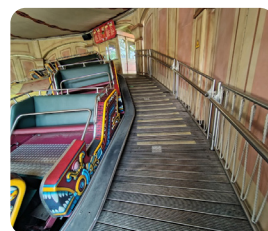

1.4: Geheld pad



Balloon Race

INTENSITEIT: Rustig

ATTRACTIETYPE: Kinderen

MINIMUMLENGTE MET BEGELEIDER: Altijd toegestaan

MINIMUMLENGTE ZELFSTANDIG: 1,10 meter

Algemene informatie:

Balloon Race is één van de vele kinderattracties die terug te vinden is in Kinderland. In deze attractie stappen de bezoekers in een luchtballon die rondes maakt om het middelpunt terwijl hij op en neer gaat.

Toegangs informatie voor bezoekers met een beperking:

Bezoekers met een rood polsbandje kunnen de attractie betreden via de normale ingang (2.1). Per bezoeker mag 1 begeleider (16+) met een zwart polsbandje mee. Bij het betreden van deze attractie laten bezoekers hun rolstoel bij de ingang staan. Het opstapperron grenst direct aan de ingang en heeft geen wachtrij. De bezoeker moet met behulp van een begeleider in de attractiegondel kunnen stappen. Om in de gondel te kunnen stappen, moet de bezoeker over een opstap heen die 45 centimeter boven de vloer uitkomt. De bank waar de bezoeker op zit is 28 centimeter boven de bodem van de gondel (2.2).

In het geval van een evacuatie:

Bij een evacuatie wachten bezoekers totdat ze instructies krijgen van een personeelslid. In het geval van deze attractie hoeft de bezoeker tijdens de procedure geen extra verrichtingen te ondernemen ten opzichte van het normale uitstapproces.

Om deze attractie te kunnen berijden moet de bezoeker letten op de volgende dingen:

- Bezoekers moeten zelfstandig rechtop kunnen blijven zitten
- Bezoekers moeten met behulp van een begeleider kunnen in- en uitstappen
- Bezoekers die langer zijn dan 1,50 meter mogen deze attractie niet betreden
- Bezoekers worden gezeurd met een gordel



2.1: Ingang



2.2: Opstap



Banana Battle

INTENSITEIT: Matig

ATTRACTIETYPE: Waterbaan

MINIMUMLENGTE MET BEGELEIDER: 0,90 meter

MINIMUMLENGTE ZELFSTANDIG: 1,20 meter

Algemene informatie:

Banana Battle is een interactieve boottocht in een junglethema. Bezoekers schieten met een waterkanon op doelen die over de baan verspreid zijn. Ook is het mogelijk om op andere boten te schieten met het waterkanon. Door deze kanonnen en door andere elementen langs de baan kunnen bezoekers in deze attractie heel erg nat worden.

Toegangs informatie voor bezoekers met een beperking:

Bezoekers met een rood polsbandje kunnen de attractie betreden via de uitgang (3.2) die voorbij de ingang ligt (3.1). Per bezoeker mogen 1 begeleider (16+) met een zwart polsbandje en maximaal 2 personen mee. De alternatieve ingang van de attractie is ook toegankelijk voor bezoekers met een lichtblauw polsbandje. Let op: voor deze persoon is het niet toegelaten om extra personen mee te nemen. Om de attractie te betreden, gaan de bezoekers door een poortje waarna ze door kunnen gaan tot aan het opstapperron (3.3). De rolstoel kan mee tot aan het opstapperron. Hier wachten ze totdat de operator hen toestemming geeft om in te stappen. De bezoeker moet zelfstandig kunnen overstappen tussen diens rolstoel en de attractieboot. De boot waar de bezoeker instapt, heeft geen opstap. De bodem van de boot ligt 8 centimeter lager dan de vloer van het opstapperron. De bank waar de bezoeker op zit, is 30 centimeter boven de bodem van de boot. De achterkant van de bank is lager dan de voorkant van de bank en is 25 centimeter boven de bodem (3.4).

In het geval van een evacuatie:

Bij een evacuatie wachten bezoekers totdat ze instructies krijgen van een personeelslid. Het personeel zal een boot loskoppelen en daarmee langs alle andere boten gaan om de bezoekers op te halen. De bezoeker moet met behulp van een begeleider kunnen overstappen in deze boot. In de meeste gevallen kunnen de bezoekers afgezet worden bij het opstapperron en hoeven ze geen extra handelingen te verrichten. Als het opstapperron geblokkeerd is, zullen de bezoekers geëvacueerd worden door middel van een ladder waar ze zelfstandig vanaf moeten kunnen dalen.

Om deze attractie te kunnen berijden moet de bezoeker letten op de volgende dingen:

- Bezoekers moeten zich zelfstandig kunnen vasthouden en rechtop blijven zitten
- Bezoekers moeten zelfstandig kunnen in- en uitstappen
- Bezoekers met gips mogen deze attractie vanwege veiligheidsredenen niet betreden
- Bezoekers worden nat in deze attractie
- Deze attractie beschikt over een heupbeugel die bezoekers beperkt in hun beweging, maar niet zekert
- Deze attractie bevat onverwachte lichtflitsen
- Deze attractie is voortdurend in beweging en kan niet worden stopgezet



3.1: Ingang

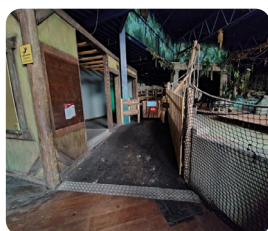

3.2: Uitgang

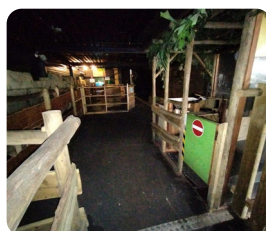

3.3: Opstapperron

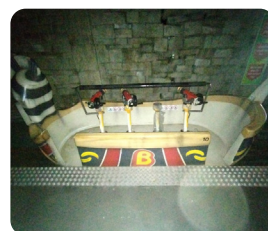

3.4: Boot



Big Bang

INTENSITEIT: Matig

ATTRACTIETYPE: Waterglijbaan

MINIMUMLENGTE MET BEGELEIDER: 1,00 meter

MINIMUMLENGTE ZELFSTANDIG: 1,40 meter

Algemene informatie:

Big Bang is een waterglijbaan waar bezoekers in een rubberbootje vanaf glijden. De baan is 12 meter hoog en 32 meter lang. Door het water wat op de baan ligt kunnen bezoekers nat worden.

Toegangs informatie voor bezoekers met een beperking:

Bezoekers met een rood polsbandje kunnen de attractie betreden via de reguliere ingang (4.1). Per bezoeker mag 1 begeleider (16+) met een zwart polsbandje mee. Bij het betreden van deze attractie kunnen bezoekers met een rolstoel doorrijden tot aan de onderkant van het trappenhuis (4.2). De bezoekers moeten vervolgens 30 meter over een hellend pad wandelen en 14 traptreden nemen om bij het opstapperron te komen (4.3). De bezoeker moet zelfstandig in de attractieboot (4.4) kunnen stappen en van de glijbaan af kunnen gaan (4.5). Om in de boot te stappen, kunnen bezoekers eerst op een opstap gaan staan die 14 centimeter hoog is. Daarna moeten ze over een rand heenstappen die maximaal 66 centimeter hoger is (4.6).

In het geval van een evacuatie:

Bij een evacuatie wachten bezoekers totdat ze instructies krijgen van een personeelslid. In het geval dat de bezoeker in de rij staat tijdens de evacuatie, moet deze in staat zijn om maximaal 30 meter te stappen over een hellend pad en 14 traptreden te nemen om weer terug beneden te komen. In andere gevallen hoeft de bezoeker geen extra verrichtingen te ondernemen ten opzichte van het normale uitstapproces.

Om deze attractie te kunnen berijden moet de bezoeker letten op de volgende dingen:

- Bezoekers moeten zich zelfstandig kunnen vasthouden en rechtop blijven zitten
- Bezoekers moeten zelfstandig kunnen in- en uitstappen
- Bezoekers met gips mogen deze attractie vanwege veiligheidsredenen niet betreden
- Bezoekers worden niet gezeurd
- Bezoekers worden nat in deze attractie



4.1: Ingang



4.2: Trappenhuis



4.3: Opstapperron



4.4: Bootje



4.5: Glijbaan



4.6: Opstap



Bob Express

INTENSITEIT: Matig

ATTRACTIETYPE: Achtbaan

MINIMUMLENGTE MET BEGELEIDER: 1,20 meter

MINIMUMLENGTE ZELFSTANDIG: 1,40 meter

Algemene informatie:

Bob Express is een gemotoriseerde treinachtbaan die 2,5 minuut duurt en een topsnelheid behaalt van 36 kilometer per uur. Deze attractie maakt 2 rondjes over de baan en gaat niet over de kop. De attractie bevat onstuimige en plotse bewegingen die enkele bezoekers een gevoel van duizeligheid kunnen geven.

Toegangs informatie voor bezoekers met een beperking:

Bezoekers met een rood polsbandje kunnen de attractie betreden via de uitgang (5.1). Per bezoeker mogen 1 begeleider (16+) met een zwart polsbandje en maximaal 2 personen mee. De alternatieve ingang van de attractie is ook toegankelijk voor bezoekers met een lichtblauw polsbandje. Let op: voor deze persoon is het niet toegelaten om extra personen mee te nemen. Om de attractie te betreden, gaan de bezoekers door een poortje waarna ze door kunnen gaan tot aan het opstapperron (5.2). De rolstoel kan mee tot aan het opstapperron, maar zal een steile helling op moeten. Hier wachten ze totdat de operator hen toestemming geeft om in te stappen. De bezoeker moet zelfstandig kunnen overstappen tussen diens rolstoel en de attractiegondel. Om in de gondel te kunnen stappen, moet de bezoeker over een opstap heen die 25 centimeter boven de vloer uitkomt. De bank waar de bezoeker op zal zitten, is 30 centimeter boven de bodem van de gondel (5.3).

In het geval van een evacuatie:

Bij een evacuatie wachten bezoekers totdat ze instructies krijgen van een personeelslid. Er zijn verschillende evacuatieroutes die genomen kunnen worden afhankelijk van de positie van de trein. Voor de langste route moet de bezoeker in staat zijn om maximaal 30 meter te stappen over een recht pad, 60 meter over een hellend pad (5.4) en 22 traptreden te nemen om bij het einde van de route te komen. Niet iedere route eindigt in het opstapperron. Als een bezoeker met een rolstoel een route moet nemen die niet eindigt in het perron, dan moet deze maximaal 200 meter stappen om terug bij het perron te geraken.

Om deze attractie te kunnen berijden moet de bezoeker letten op de volgende dingen:

- Bezoekers moeten zich zelfstandig kunnen vasthouden en rechtop blijven zitten
- Bezoekers moeten zelfstandig kunnen in- en uitstappen
- Bezoekers die langer zijn dan 1,95 meter mogen deze attractie niet betreden
- Bezoekers met gips mogen deze attractie vanwege veiligheidsredenen niet betreden
- Bezoekers worden gezeurd door 1 beugel voor 2 zitplaatsen
- Deze attractie bevat onstuimige en plotse bewegingen



5.1: Uitgang

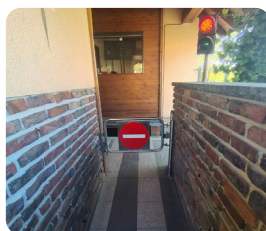

5.2: Opstapperron



5.3: Opstap



5.4: Geheld evacuatiep pad



Bootvaart

INTENSITEIT: Rustig

ATTRACTIETYPE: Familie

MINIMUMLENGTE MET BEGELEIDER: Altijd toegestaan

MINIMUMLENGTE ZELFSTANDIG: 1,40 meter

Algemene informatie:

Bootvaart is een ruim 3,5 minuut durende tocht door de rustgevende natuur van Bobbejaanland. Ondanks dat de bootjes over het water gaan, zullen bezoekers niet nat worden.

Toegangs informatie voor bezoekers met een beperking:

Bezoekers met een rood polsbandje kunnen de attractie betreden via de uitgang (6.1). Per bezoeker mogen 1 begeleider (16+) met een zwart polsbandje en maximaal 2 personen mee. De alternatieve ingang van de attractie is ook toegankelijk voor bezoekers met een lichtblauw polsbandje. Let op: voor deze persoon is het niet toegelaten om extra personen mee te nemen. Om de attractie te betreden, gaan de bezoekers door een poortje waarna ze door kunnen gaan tot aan het opstapperron (6.2). De rolstoel kan mee tot aan het opstapperron, maar zal een steile helling op moeten. Hier wachten ze totdat de operator hen toestemming geeft om in te stappen. De bezoeker moet met behulp van een begeleider kunnen overstappen tussen diens rolstoel en de attractieboot. Om in de zetel te geraken, stapt de bezoeker eerst op een opstap die 8 centimeter boven de vloer ligt. Vervolgens gaat de bezoeker van 2 treden af die 20 centimeter en 28 centimeter hoog zijn om op de bodem van de gondel te komen. De zetel waar de bezoeker op zit, is 28 centimeter hoger dan de bodem van de gondel (6.3).

In het geval van een evacuatie:

Bij een evacuatie wachten bezoekers totdat ze instructies krijgen van een personeelslid. Omdat de boten van deze attractie zich op het water begeven, zullen ze automatisch doorvaren naar het opstapperron. In het geval van een evacuatie zal er een opstopping ontstaan voor het perron. Hierdoor zullen bezoekers vroegtijdig uit de boot moeten stappen en in staat moeten zijn om minder dan 5 meter te stappen over een recht pad en minder dan 5 meter over een licht hellend pad (6.4). In sommige gevallen moet de bezoeker ook in staat zijn om over te stappen op een andere boot om bij het evacuatiepad te geraken.

Om deze attractie te kunnen berijden moet de bezoeker letten op de volgende dingen:

- Bezoekers moeten zich zelfstandig kunnen vasthouden en rechtop blijven zitten
- Bezoekers moeten met behulp van een begeleider kunnen in- en uitstappen
- Bezoekers worden niet gezeurd

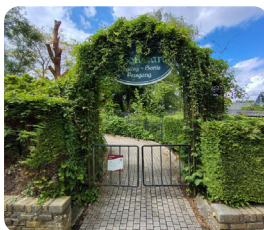

6.1: Uitgang

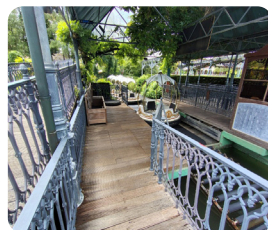

6.2: Opstapperron



6.3: Opstap

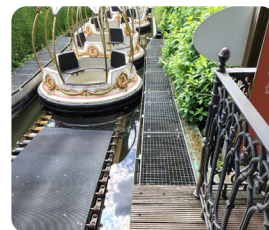

6.4: Evacuatiepad



Convoy Trucks

INTENSITEIT: Rustig

ATTRACTIETYPE: Kinderen

MINIMUMLENGTE MET BEGELEIDER: Altijd toegestaan

MINIMUMLENGTE ZELFSTANDIG: 0,80 meter

Algemene informatie:

Convoy Trucks is een gemotoriseerde rondrit waarbij de kinderen achter het stuur mogen zitten. In een colonne maken de trucks samen een ronde.

Toegangs informatie voor bezoekers met een beperking:

Bezoekers met een rood polsbandje kunnen de attractie betreden via de uitgang (7.1). Per bezoeker mag 1 begeleider (16+) met een zwart polsbandje mee. Bij het betreden van deze attractie laten bezoekers hun rolstoel bij de uitgang staan. Het opstapperron grenst direct aan de uitgang. Bij het perron wachten de bezoekers totdat de operator hen toestemming geeft om in te stappen. De bezoeker moet met behulp van een begeleider in de truck kunnen stappen. Om voorin de gondel te geraken, moet de bezoeker twee opstapjes kunnen nemen van 26 centimeter en 17 centimeter hoog. Om achterin de gondel te geraken, moet de bezoeker drie opstapjes kunnen nemen van 40 centimeter, 12 centimeter en 14 centimeter hoog. In beide gevallen ligt de zetel waar de bezoeker op zit 25 centimeter boven de bodem van de gondel (7.2).

In het geval van een evacuatie:

Bij een evacuatie wachten bezoekers totdat ze instructies krijgen van een personeelslid. In het geval van deze attractie hoeft de bezoeker tijdens de procedure geen extra verrichtingen te ondernemen ten opzichte van het normale uitstapproces.

Om deze attractie te kunnen berijden moet de bezoeker letten op de volgende dingen:

- Bezoekers moeten zelfstandig rechtop kunnen blijven zitten
- Bezoekers moeten met behulp van een begeleider kunnen in- en uitstappen
- Bezoekers die langer zijn dan 1,50 meter mogen deze attractie niet betreden
- Bezoekers worden gezeurd met een gordel



7.1: Uitgang



7.2: Opstap



Dreamcatcher

INTENSITEIT: Intens

ATTRACTIETYPE: Achtbaan

MINIMUMLENGTE MET BEGELEIDER: 1,10 meter

MINIMUMLENGTE ZELFSTANDIG: 1,30 meter

Algemene informatie:

Dreamcatcher is een hangende achtbaan die bijna 3 minuten duurt en een topsnelheid behaalt van 45 kilometer per uur. Door de speciale gondels van deze achtbaan worden de zetels meegevoerd door de wind en de krachten van de attractie. Deze attractie gaat niet over de kop, maar maakt wel onstuimige en plotse bewegingen die enkele bezoekers een gevoel van duizeligheid kunnen geven.

Toegangsinformatie voor bezoekers met een beperking:

Bezoekers met een rood polsbandje kunnen de attractie betreden via de uitgang (8.1). Per bezoeker mogen 1 begeleider (16+) met een zwart polsbandje en maximaal 2 personen mee. De alternatieve ingang van de attractie is ook toegankelijk voor bezoekers met een lichtblauw polsbandje. Let op: voor deze persoon is het niet toegelaten om extra personen mee te nemen. Bij het betreden van deze attractie laten bezoekers hun rolstoel bij de uitgang staan. Ze stappen vervolgens 25 meter en nemen een trap van 9 treden (8.2) om bij het opstapperron (8.3) te komen. Hier wachten ze totdat de operator hen toestemming geeft om in te stappen. De bezoeker moet zelfstandig in de attractiegondel kunnen stappen. De zetel waar de bezoeker op zit, is aan de achterkant lager dan aan de voorkant. Om in de zetel te kunnen stappen, moet de bezoeker over een bobbel heen die 75 centimeter boven de vloer uitkomt. De achterkant van de zetel komt 55 centimeter boven de vloer uit (8.4).

In het geval van een evacuatie:

Bij een evacuatie wachten bezoekers totdat ze instructies krijgen van een personeelslid. Er zijn 3 plekken waar een trein stil kan komen te staan. De eerste plek is het opstapperron. In dit geval hoeft de bezoeker tijdens de procedure geen extra verrichtingen te ondernemen ten opzichte van het normale uitstapproces. De tweede plek is bij de optakeling. In dit geval moet de bezoeker in staat zijn om 10 meter te stappen over een recht pad, 30 meter over een oneffen pad en maximaal 110 traptreden te nemen (8.5) om weer bij het hoofdpad uit te komen. Het is vanaf hier 40 meter stappen naar de normale uitgang van de attractie. De derde plek is bij de remsectie voor het opstapperron. In dit geval moeten de bezoekers geëvacueerd worden met behulp van een hoogwerker. De bezoeker moet hierbij in staat zijn om zelfstandig uit de zetel te komen en een hoogte te overbruggen van 1,50 meter om in de hoogwerker terecht te komen. Deze zal de bezoekers vervolgens naar de grond brengen waarna ze maximaal 30 meter over een oneffen pad (8.6) moeten stappen om bij het hoofdpad te komen. Het is vanaf hier 40 meter stappen naar de normale uitgang van de attractie.

Om deze attractie te kunnen berijden moet de bezoeker letten op de volgende dingen:

- Bezoekers moeten zich zelfstandig kunnen vasthouden en rechtop blijven zitten
- Bezoekers moeten zelfstandig kunnen in- en uitstappen
- Bezoekers met gips mogen deze attractie vanwege veiligheidsredenen niet betreden
- Bezoekers met een prothese moeten bij het attractiepersoneel aan kunnen tonen dat deze goed vastzit om de attractie te mogen betreden
- Bezoekers worden gezeurd door een schouder-borstbeugel
- Deze attractie bevat onstuimige en plotse bewegingen





8.1: Uitgang



8.2: Trap naar opstapperron



8.3: Opstapperron



8.4: Opstap



8.5: Evacuatietrapp



8.6: Oneffen evacuatiepad



Dubbeldek Carrousel

INTENSITEIT: Rustig

ATTRACTIETYPE: Kinderen

MINIMUMLENGTE MET BEGELEIDER: Altijd toegestaan

MINIMUMLENGTE ZELFSTANDIG: 1,10 meter

Algemene informatie:

Dubbeldek Carrousel is één van de vele kinderattracties die terug te vinden is in Kinderland. Deze attractie is een standaard carrousel met 2 verdiepingen. De attractie maakt draaiende bewegingen op een lage snelheid. De paarden waar de bezoekers op kunnen zitten, bewegen ook rustig omhoog en omlaag. De tollen waar de bezoekers in kunnen zitten, kunnen ronddraaien.

Toegangs informatie voor bezoekers met een beperking:

Bezoekers met een rood polsbandje kunnen de attractie betreden via de normale ingang (9.1). Per bezoeker mag 1 begeleider (16+) met een zwart polsbandje mee. Bij het betreden van deze attractie laten bezoekers hun rolstoel bij de ingang staan. Het opstapperron grenst direct aan de ingang en heeft geen wachtrij. Om de carrousel te betreden, moet de bezoeker 3 traptreden nemen. De bezoeker moet met behulp van een begeleider in de attractie kunnen stappen. Deze attractie heeft vele soorten gondels. Voorbeelden van soorten gondels zijn: paarden (9.2), kippen (9.3), kamelen (9.4), gondels (9.5) en tollen (9.6). Om op een paard te kunnen stappen, is er een beugel die 30 centimeter boven de grond hangt. De paarden zelf zijn 85 centimeter hoog. Om op een kameel te kunnen stappen, is er een beugel die 46 centimeter boven de grond hangt. De kamelen zelf zijn 115 centimeter hoog en daarmee de hoogste soort gondel. De kippen zijn 55 centimeter hoog en hebben geen beugels of opstapjes. Om in een gondel te stappen, moet de bezoeker over een opstap heen die 41 centimeter boven de grond is. De bank waar de bezoeker op zit, ligt 38 centimeter boven de bodem van de gondel. Voor bezoekers met een beperking wordt het afgeraden om in te stappen bij een tol, omdat deze kan draaien tijdens het in- en uitstappen!

In het geval van een evacuatie:

Bij een evacuatie wachten bezoekers totdat ze instructies krijgen van een personeelslid. In het geval van deze attractie hoeft de bezoeker tijdens de procedure geen extra verrichtingen te ondernemen ten opzichte van het normale uitstapproces.

Om deze attractie te kunnen berijden moet de bezoeker letten op de volgende dingen:

- Bezoekers moeten zich zelfstandig kunnen vasthouden en rechtop blijven zitten
- Bezoekers moeten met behulp van een begeleider kunnen in- en uitstappen
- Bezoekers die langer zijn dan 1,50 meter mogen deze attractie niet betreden
- Bezoekers worden niet gezekerd





9.1: Ingang



9.2: Paard



9.3: Kip



9.4: Kameel



9.5: Gondel



9.6: Tol



The El Paso Special

INTENSITEIT: Rustig

ATTRACTIETYPE: Familie

MINIMUMLENGTE MET BEGELEIDER: Altijd toegestaan

MINIMUMLENGTE ZELFSTANDIG: 1,40 meter

Algemene informatie:

The El Paso Special is een interactieve rondrit waarbij de bezoekers met hun pistool op doelen schieten. Ze komen hierbij langs verschillende scènes in een westernthema. Bij het raken van de doelen zullen er dingen bewegen of geluiden afspelen. Aan het einde van de rit kunnen de bezoekers hun score zien op het scorebord.

Toegangs informatie voor bezoekers met een beperking:

Bezoekers met een rood polsbandje kunnen de attractie betreden via de uitgang (10.1). Per bezoeker mogen 1 begeleider (16+) met een zwart polsbandje en maximaal 2 personen mee. De alternatieve ingang van de attractie is ook toegankelijk voor bezoekers met een lichtblauw polsbandje. Let op: voor deze persoon is het niet toegelaten om extra personen mee te nemen. Om de attractie te betreden, gaan de bezoekers door een poortje waarna ze door kunnen gaan tot aan het opstapperron (10.2). De rolstoel kan mee tot aan het opstapperron. Hier wachten ze totdat de operator hen toestemming geeft om in te stappen. De bezoeker moet met behulp van een begeleider kunnen overstappen tussen diens rolstoel en de attractiegondel. Om in de achterkant van de gondel te kunnen stappen, moet de bezoeker over een opstap heen die 20 centimeter boven de vloer uitkomt. De voorkant van de gondel heeft geen opstap. De bank waar de bezoeker op zit, ligt 28 centimeter boven de bodem van de gondel (10.3).

In het geval van een evacuatie:

Bij een evacuatie blijven de bezoekers in hun gondel zitten totdat ze geholpen worden door een personeelslid. Deze zal hen zo spoedig mogelijk verwijzen naar de dichtstbijzijnde nooduitgang. Om bij deze uitgang te geraken, moeten bezoekers in staat zijn om zelfstandig een afstand van maximaal 20 meter af te kunnen leggen. In het gebouw zijn stroomgeleiders aanwezig waar de bezoeker mogelijk overheen moet stappen om bij de uitgang te geraken (10.4). In geen enkel geval is het nodig voor de bezoeker om een trap te nemen.

Om deze attractie te kunnen berijden moet de bezoeker letten op de volgende dingen:

- Bezoekers moeten zich zelfstandig kunnen vasthouden en rechtop blijven zitten
- Bezoekers moeten met behulp van een begeleider kunnen in- en uitstappen
- Deze attractie beschikt over een heupbeugel die bezoekers beperkt in hun beweging, maar niet zekert
- Deze attractie bevat onverwachte geluidseffecten
- Deze attractie bevat donkere omgevingen



10.1: Uitgang

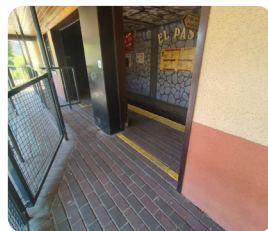

10.2: Opstapperron



10.3: Opstap



10.4: Stroomgeleider



Flying Orca

INTENSITEIT: Rustig

ATTRACTIETYPE: Familie

MINIMUMLENGTE MET BEGELEIDER: 0,80 meter

MINIMUMLENGTE ZELFSTANDIG: 1,40 meter

Algemene informatie:

Flying Orca is een attractie waarbij je met het hele gezin plaats kan nemen in een orka. Terwijl de orka's om de vuurtoren in het midden heen draaien, bewegen ze ook omhoog en omlaag.

Toegangs informatie voor bezoekers met een beperking:

Bezoekers met een rood polsbandje kunnen de attractie betreden via de uitgang (12.1). Per bezoeker mogen 1 begeleider (16+) met een zwart polsbandje en maximaal 2 personen mee. De alternatieve ingang van de attractie is ook toegankelijk voor bezoekers met een lichtblauw polsbandje. Let op: voor deze persoon is het niet toegelaten om extra personen mee te nemen. Om de attractie te betreden, kunnen bezoekers doorgaan tot aan het opstapperron (12.2). De rolstoel kan mee tot aan het opstapperron. Hier wachten ze totdat de operator hen toestemming geeft om in te stappen. De bezoeker moet met behulp van een begeleider kunnen overstappen tussen diens rolstoel en de attractiegondel (12.3). De gondel waartoe de bezoeker over moet stappen is licht hellend. Om voorin de gondel te geraken, moet de bezoeker een opstap kunnen nemen van 23 centimeter hoog. Om achterin de gondel te geraken, moet de bezoeker een opstap kunnen nemen van 38 centimeter hoog. In beide gevallen ligt de zetel waar de bezoeker op zit 39 centimeter boven de bodem van de wagon. De zetels hebben een bobbel waar de bezoekers overheen moeten stappen die 54 centimeter boven de bodem van de gondel is.

In het geval van een evacuatie:

Bij een evacuatie wachten bezoekers totdat ze instructies krijgen van een personeelslid. In het geval van deze attractie hoeft de bezoeker tijdens de procedure geen extra verrichtingen te ondernemen ten opzichte van het normale uitstapproces.

Om deze attractie te kunnen berijden moet de bezoeker letten op de volgende dingen:

- Bezoekers moeten zich zelfstandig kunnen vasthouden en rechtop blijven zitten
- Bezoekers moeten met behulp van een begeleider kunnen in- en uitstappen
- Bezoekers met gips mogen deze attractie vanwege veiligheidsredenen niet betreden
- Bezoekers worden gezeurd door een veiligheidsbeugel
- Deze attractie bevat snel draaiende bewegingen



12.1: Uitgang



12.2: Opstapperron



12.3: Opstap



Fury

INTENSITEIT: Intens

ATTRACTIETYPE: Achtbaan

MINIMUMLENGTE MET BEGELEIDER: Niet toegestaan

MINIMUMLENGTE ZELFSTANDIG: 1,30 meter

Algemene informatie:

Fury is een achtbaan die 1,5 minuut duurt en een topsnelheid behaalt van 106,6 kilometer per uur. Deze attractie bevat 3 lanceringen aan het begin van de baan en gaat 4 keer over kop. Voordat de trein gelanceerd wordt, kunnen de bezoekers kiezen of ze vooruit of achteruit over de baan heen willen. Bezoekers kunnen duizelig worden in deze attractie.

Toegangsinformatie voor bezoekers met een beperking:

Bezoekers met een rood polsbandje kunnen de attractie betreden via de uitgang (13.1). Per bezoeker mogen 1 begeleider (16+) met een zwart polsbandje en maximaal 2 personen mee. De alternatieve ingang van de attractie is ook toegankelijk voor bezoekers met een lichtblauw polsbandje. Let op: voor deze persoon is het niet toegelaten om extra personen mee te nemen. Om de attractie te betreden, gaan de bezoekers door de fotoshop waarna ze over een kasseipad van 105 meter (13.2) door kunnen gaan tot aan het opstapperron. Het pad leidt langs de Speedy Pass ingang, waar de bezoekers NIET door het poortje gaan (13.3). De rolstoel kan mee tot aan het opstapperron. Bij het perron (13.4) wachten de bezoekers totdat de operator hen toestemming geeft om in te stappen. De bezoeker moet zelfstandig kunnen overstappen tussen diens rolstoel en de attractiegondel (13.5). Om in de zetel te geraken, moet de bezoeker eerst op een opstap stappen die 20 centimeter boven de vloer ligt. De zetel waar de bezoeker in moet zitten, ligt 53 centimeter boven de bodem van de gondel en heeft een bobbel die 63 centimeter boven de bodem van de gondel ligt. De achterkant van de zetel ligt 6 centimeter lager dan de voorkant van de zetel. Bezoekers die de attractie betreden op deze manier zullen altijd geplaatst worden in een trein die voorwaarts over de baan gaat.

In het geval van een evacuatie:

Bij een evacuatie wachten bezoekers totdat ze instructies krijgen van een personeelslid. Er zijn 3 plekken waar een trein stil kan komen te staan. De eerste plek is het opstapperron. In dit geval hoeft de bezoeker tijdens de procedure geen extra verrichtingen te ondernemen ten opzichte van het normale uitstapproces. De tweede en derde plek zijn het lanceerplatform en het remplatform. In deze gevallen moet de bezoeker eerst van een ladder afstappen, waarna deze maximaal in staat moet zijn om 65 meter te stappen over een recht pad en 25 meter te stappen over een oneffen pad (13.6) om bij het hoofdpad uit te komen. Vanaf hier is het maximaal 75 meter stappen naar de normale uitgang van de attractie.

Om deze attractie te kunnen berijden moet de bezoeker letten op de volgende dingen:

- Bezoekers moeten zich zelfstandig kunnen vasthouden en rechtop blijven zitten
- Bezoekers moeten zelfstandig kunnen in- en uitstappen
- Bezoekers met gips mogen deze attractie vanwege veiligheidsredenen niet betreden
- Bezoekers worden gezeurd door een heupbeugel
- Deze attractie bevat snel draaiende bewegingen
- Deze attractie bevat onstuimige en plotse bewegingen
- Voor bezoekers die niet achteruit over de baan willen gaan, is er een aparte rij aan het einde van de reguliere wachtrij





13.1: Uitgang



13.2: Kasseienpad

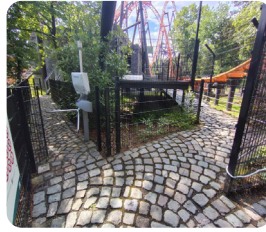

13.3: Speedy Pass poortje



13.4: Opstapperron



13.5: Opstap



13.6: Oneffen evacuatiepad



Glijbaan

INTENSITEIT: Rustig

ATTRACTIETYPE: Glijbaan

MINIMUMLENGTE MET BEGELEIDER: 0,85 meter

MINIMUMLENGTE ZELFSTANDIG: 1,10 meter

Algemene informatie:

Glijbaan is een 7 meter hoge giant slide waar zowel kinderen als volwassenen met een kokosmat (14.5) vanaf kunnen glijden.

Toegangs informatie voor bezoekers met een beperking:

Bezoekers met een rood polsbandje kunnen de attractie betreden via de reguliere ingang (14.1). Per bezoeker mag 1 begeleider (16+) met een zwart polsbandje mee. Bij het betreden van deze attractie, laten bezoekers hun rolstoel bij de ingang staan. Ze moeten vervolgens 5 meter stappen over een normaal pad, 20 meter over een hellend pad en 36 traptreden nemen (14.2) om bij het opstapperron (14.3) te komen. De bezoeker moet zelfstandig van de glijbaan af kunnen gaan (14.6).

In het geval van een evacuatie:

Bij een evacuatie wachten bezoekers totdat ze instructies krijgen van een personeelslid. In het geval dat de bezoeker in de rij staat tijdens de evacuatie, moet deze maximaal in staat zijn om 5 meter te stappen over een recht pad, 20 meter over een hellend pad en 36 traptreden te nemen om weer terug beneden te komen. In andere gevallen hoeft de bezoeker geen extra verrichtingen te ondernemen ten opzichte van het normale uitstapproces.

Om deze attractie te kunnen berijden moet de bezoeker letten op de volgende dingen:

- Bezoekers moeten zelfstandig rechtop kunnen blijven zitten
- Bezoekers moeten zelfstandig van de baan af kunnen gaan
- Bezoekers met gips mogen deze attractie vanwege veiligheidsredenen niet betreden
- Bezoekers worden niet gezekeerd



14.1: Ingang

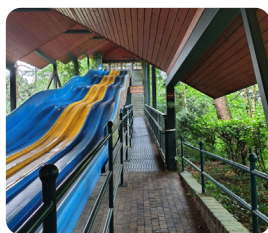

14.2: Weg naar opstapperron



14.3: Opstapperron

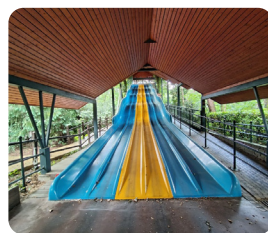

14.4: Glijbaan



14.5: Kokosmat

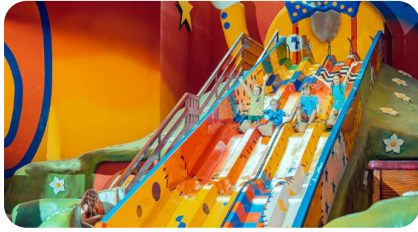

Glijbaan Kinderland

INTENSITEIT: Rustig

ATTRACTIETYPE: Glijbaan

MINIMUMLENGTE MET BEGELEIDER: Niet toegestaan

MINIMUMLENGTE ZELFSTANDIG: 0,80 meter

Algemene informatie:

Glijbaan Kinderland is één van de vele kinderattracties die terug te vinden is in Kinderland. In een glijmatje (15.4) glijden kinderen in een paar seconden tijd van de glijbaan af.

Toegangsinformatie voor bezoekers met een beperking:

Bezoekers met een rood polsbandje kunnen de attractie betreden via de reguliere ingang (15.1). Per bezoeker mag 1 begeleider (16+) met een zwart polsbandje mee. Bij het betreden van deze attractie laten bezoekers hun rolstoel bij de ingang staan. Ze nemen vervolgens 24 traptreden (15.2) om bij het opstapperron (15.3) te komen. De bezoeker moet zelfstandig van de glijbaan af kunnen gaan (15.4).

In het geval van een evacuatie:

Bij een evacuatie wachten bezoekers totdat ze instructies krijgen van een personeelslid. In het geval dat de bezoeker in de rij staat tijdens de evacuatie, moet deze maximaal in staat zijn om 24 traptreden te nemen om weer terug beneden te komen. In andere gevallen hoeft de bezoeker geen extra verrichtingen te ondernemen ten opzichte van het normale uitstapproces.

Om deze attractie te kunnen berijden moet de bezoeker letten op de volgende dingen:

- Bezoekers moeten zelfstandig rechtop kunnen blijven zitten
- Bezoekers moeten zelfstandig van de baan af kunnen gaan
- Bezoekers met gips mogen deze attractie vanwege veiligheidsredenen niet betreden
- Bezoekers die langer zijn dan 1,50 meter mogen deze attractie niet betreden
- Bezoekers worden niet gezekeerd



15.1: Ingang

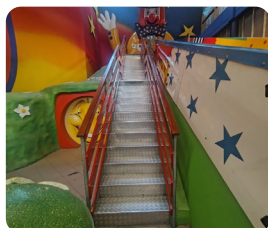

15.2: Trap naar opstapperron

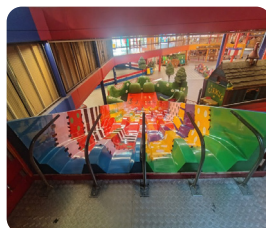

15.3: Opstapperron



15.4: Glijbaan



15.5: Glijmatjes



Horse Pedalo

INTENSITEIT: Rustig

ATTRACTIETYPE: Familie

MINIMUMLENGTE MET BEGELEIDER: 0,80 meter

MINIMUMLENGTE ZELFSTANDIG: 1,40 meter

Algemene informatie:

Horse Pedalo is een trapmonorail waarbij de bezoekers zelf trappen om de gondel over de baan heen te krijgen. Ze leggen een afstand af van ongeveer 250 meter. Tijdens de rit ga je over Desperado City heen op een hoogte van ongeveer 4 meter.

Toegangs informatie voor bezoekers met een beperking:

Bezoekers met een rood polsbandje kunnen de attractie betreden via de uitgang (16.1). Per bezoeker mag 1 begeleider (16+) met een zwart polsbandje mee. Bij het betreden van deze attractie laten bezoekers hun rolstoel bij de uitgang staan. Ze stappen vervolgens 5 meter en nemen een trap van 36 treden (16.2) om bij het opstapperron (16.3) te komen. Hier wachten ze totdat de operator hen toestemming geeft om in te stappen. De bezoeker moet zelfstandig in de attractiegondel kunnen stappen. Om in de gondel te kunnen stappen, moet de bezoeker over een opstap heen die 25 centimeter boven de vloer uitkomt. De bank waar de bezoeker op zit, ligt 47 centimeter boven de bodem van de gondel (16.4). Om bij het einde van de baan te geraken, hoeven bezoekers niet te trappen. Het trappen zal er alleen voor zorgen dat de gondel sneller over de baan gaat.

In het geval van een evacuatie:

Bij een evacuatie wachten bezoekers totdat ze instructies krijgen van een personeelslid. Als de bezoeker vanaf de liftheuvel geëvacueerd moet worden, dan moet deze maximaal in staat zijn om 15 meter te stappen over een hellend pad en 4 traptreden te nemen om terug bij het opstapperron te geraken (16.5). Er is een zeer kleine kans dat de gondels niet meer naar het einde van de baan gebracht kunnen worden bij een storing. In dit geval zal er een hoogtewerker gebruikt worden waar de bezoeker op over moeten kunnen stappen om naar de grond te komen. Het is vanaf de grond maximaal 120 meter stappen naar de normale uitgang van de attractie. In alle andere gevallen hoeft de bezoeker tijdens de procedure geen extra verrichtingen te ondernemen ten opzichte van het normale uitstapproces.

Om deze attractie te kunnen berijden moet de bezoeker letten op de volgende dingen:

- Bezoekers moeten zich zelfstandig kunnen vasthouden en rechtop blijven zitten
- Bezoekers moeten zelfstandig kunnen in- en uitstappen
- Bezoekers worden gezeurd met een gordel
- Deze attractie bevat onstuimige en plotse bewegingen





16.1: Uitgang



16.2: Trap naar opstapperron

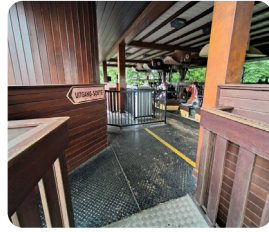

16.3: Opstapperron



16.4: Opstap



16.5: Evacuatiepad



Kettingmolen

INTENSITEIT: Matig

ATTRACTIETYPE: Familie

MINIMUMLENGTE MET BEGELEIDER: 1,00 meter

MINIMUMLENGTE ZELFSTANDIG: 1,40 meter

Algemene informatie:

Kettingmolen is een klassieke zweefmolen. De bezoekers nemen plaats in een door een ketting verbonden zetel en draaien daarin rondjes om het midden van de attractie. Door het snelle draaien van de attractie kunnen sommige bezoekers duizelig worden.

Toegangs informatie voor bezoekers met een beperking:

Bezoekers met een rood polsbandje kunnen de attractie betreden via de uitgang (17.1). Per bezoeker mag 1 begeleider (16+) met een zwart polsbandje mee. Bij het betreden van deze attractie laten bezoekers hun rolstoel bij de uitgang staan. Hier wachten ze totdat de operator hen toestemming geeft om in te stappen. Ze moeten vervolgens 7 traptreden nemen om bij de zetel te geraken. De bezoeker moet met behulp van een begeleider in de zetel kunnen stappen. De zetel waar de bezoeker in moet stappen ligt 50 centimeter boven de vloer van het opstapperron (17.2).

In het geval van een evacuatie:

Bij een evacuatie wachten bezoekers totdat ze instructies krijgen van een personeelslid. In het geval van deze attractie hoeft de bezoeker tijdens de procedure geen extra verrichtingen te ondernemen ten opzichte van het normale uitstapproces.

Om deze attractie te kunnen berijden moet de bezoeker letten op de volgende dingen:

- Bezoekers moeten zich zelfstandig kunnen vasthouden en rechtop blijven zitten
- Bezoekers moeten met behulp van een begeleider kunnen in- en uitstappen
- Bezoekers met gips mogen deze attractie vanwege veiligheidsredenen niet betreden
- Bezoekers met een prothese moeten bij het attractiepersoneel aan kunnen tonen dat deze goed vastzit om de attractie te mogen betreden
- Bezoekers worden gezeurd met een gordel
- Deze attractie bevat snel draaiende bewegingen



17.1: Uitgang



17.2: Opstap



King Kong

INTENSITEIT: Rustig

ATTRACTIETYPE: Familie

MINIMUMLENGTE MET BEGELEIDER: 1,00 meter

MINIMUMLENGTE ZELFSTANDIG: 1,30 meter

Algemene informatie:

King Kong is een attractie waarin een mechanische aap de bezoekers optilt naar een hoogte van 12 meter. Vervolgens beweegt hij de gondel waar de bezoekers in zitten heen en weer voor 1 minuut. Na die minuut wordt de gondel weer rustig tot aan de grond gebracht. Door het heen en weer bewegen van de gondel kunnen er onstuimige bewegingen ontstaan.

Toegangs informatie voor bezoekers met een beperking:

Bezoekers met een rood polsbandje kunnen de attractie betreden via de uitgang (18.1). Per bezoeker mogen 1 begeleider (16+) met een zwart polsbandje en maximaal 2 personen mee. De alternatieve ingang van de attractie is ook toegankelijk voor bezoekers met een lichtblauw polsbandje. Let op: voor deze persoon is het niet toegelaten om extra personen mee te nemen. Bij het betreden van deze attractie laten bezoekers hun rolstoel bij de uitgang staan. Ze stappen vervolgens 5 meter om bij het opstapperron te komen (18.2). Hier wachten ze totdat de operator hen toestemming geeft om in te stappen. De bezoeker moet met behulp van een begeleider in de attractie kunnen stappen. Om in de gondel te komen, moet de bezoeker eerst op 2 opstapjes stappen die beide 20 centimeter hoog zijn. De zetel waar de bezoeker in gaat zitten is 50 centimeter boven de bodem van de gondel, maar heeft een bobbel die 58 centimeter boven de vloer is (18.4).

In het geval van een evacuatie:

Bij een evacuatie wachten bezoekers totdat ze instructies krijgen van een personeelslid. Er is een zeer kleine kans dat de gondel niet meer naar beneden gebracht kan worden bij een storing. In dit geval zal er een hoogtewerker gebruikt worden waar de bezoeker op over moeten kunnen stappen. In alle andere gevallen hoeft de bezoeker tijdens de procedure geen extra verrichtingen te ondernemen ten opzichte van het normale uitstapproces.

Om deze attractie te kunnen berijden moet de bezoeker letten op de volgende dingen:

- Bezoekers moeten zich zelfstandig kunnen vasthouden en rechtop blijven zitten
- Bezoekers moeten met behulp van een begeleider kunnen in- en uitstappen
- Bezoekers met gips mogen deze attractie vanwege veiligheidsredenen niet betreden
- Bezoekers worden gezeurd door 1 beugel voor meerdere zitplaatsen
- Deze attractie bevat onstuimige en plotse bewegingen
- Deze attractie bevat rookeffecten

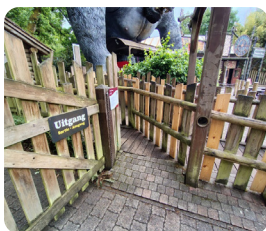

18.1: Uitgang



18.2: Opstapperron



18.3: Opstap



Locomotion

INTENSITEIT: Rustig

ATTRACTIETYPE: Kinderen

MINIMUMLENGTE MET BEGELEIDER: Niet toegestaan

MINIMUMLENGTE ZELFSTANDIG: 0,80 meter

Algemene informatie:

Locomotion is een rondrit waarbij kinderen plaatsnemen in een treintje. De treintjes rijden rondjes over een draaischijf met een wildwestthema.

Toegangs informatie voor bezoekers met een beperking:

Bezoekers met een rood polsbandje kunnen de attractie betreden via de uitgang (19.1). Per bezoeker mag 1 begeleider (16+) met een zwart polsbandje mee. Bij het betreden van deze attractie laten bezoekers hun rolstoel bij de uitgang staan. Het opstapperron grenst direct aan de uitgang. Bij het perron wachten de bezoekers totdat de operator hen toestemming geeft om in te stappen. De bezoeker moet met behulp van een begeleider in de attractiegondel kunnen stappen. Om in de gondel te stappen, moet de bezoeker op 2 opstapjes stappen die 28 centimeter en 17 centimeter hoog zijn. De bank waar de bezoeker op zit, ligt 21 centimeter boven de bodem van de gondel (19.2).

In het geval van een evacuatie:

Bij een evacuatie wachten bezoekers totdat ze instructies krijgen van een personeelslid. In het geval van deze attractie hoeft de bezoeker tijdens de procedure geen extra verrichtingen te ondernemen ten opzichte van het normale uitstapproces.

Om deze attractie te kunnen berijden moet de bezoeker letten op de volgende dingen:

- Bezoekers moeten zich zelfstandig kunnen vasthouden en rechtop blijven zitten
- Bezoekers moeten met behulp van een begeleider kunnen in- en uitstappen
- Bezoekers die langer zijn dan 1,50 meter mogen deze attractie niet betreden
- Bezoekers worden niet gezekerd



19.1: Uitgang



19.2: Opstap



Mini Rad

INTENSITEIT: Rustig

ATTRACTIETYPE: Kinderen

MINIMUMLENGTE MET BEGELEIDER: Altijd toegestaan

MINIMUMLENGTE ZELFSTANDIG: 1,10 meter

Algemene informatie:

Mini Rad is één van de vele kinderattracties die terug te vinden is in Kinderland. Het rad heeft 5 gondels en is ongeveer 5 meter hoog. Het rad draait rond om zijn middenas waardoor de bezoekers een draai maken die omhoog en naar beneden gaat. De gondels kunnen lichtelijk schommelen.

Toegangs informatie voor bezoekers met een beperking:

Bezoekers met een rood polsbandje kunnen de attractie betreden via de normale ingang (20.1). Per bezoeker mag 1 begeleider (16+) met een zwart polsbandje mee. Bij het betreden van deze attractie laten bezoekers hun rolstoel bij de ingang staan. Het opstapperron grenst direct aan de ingang en heeft geen wachtrij. Om het rad te betreden, neemt de bezoeker 4 trap treden. De bezoeker moet met behulp van een begeleider in kunnen stappen. Om in de gondel te kunnen stappen, moet de bezoeker over een opstap heen die 58 centimeter boven de vloer uitkomt. De bank waar de bezoeker op zit, ligt 41 centimeter boven de bodem van de gondel (20.2).

In het geval van een evacuatie:

Bij een evacuatie wachten bezoekers totdat ze instructies krijgen van een personeelslid. In het geval van deze attractie hoeft de bezoeker tijdens de procedure geen extra verrichtingen te ondernemen ten opzichte van het normale uitstapproces.

Om deze attractie te kunnen berijden moet de bezoeker letten op de volgende dingen:

- Bezoekers moeten zelfstandig rechtop kunnen blijven zitten
- Bezoekers moeten met behulp van een begeleider kunnen in- en uitstappen
- Bezoekers die langer zijn dan 1,50 meter mogen deze attractie niet betreden
- Bezoekers worden niet gezeurd



20.1: Ingang



20.2: Opstap



Mini Trein

INTENSITEIT: Rustig

ATTRACTIETYPE: Kinderen

MINIMUMLENGTE MET BEGELEIDER: Altijd toegestaan

MINIMUMLENGTE ZELFSTANDIG: 1,10 meter

Algemene informatie:

Mini Trein is één van de vele kinderattracties die terug te vinden is in Kinderland. Het treintje maakt een kleine ronde van een paar meter over een treinspoor.

Toegangs informatie voor bezoekers met een beperking:

Bezoekers met een rood polsbandje kunnen de attractie betreden via de normale ingang (21.1). Per bezoeker mag 1 begeleider (16+) met een zwart polsbandje mee. Bij het betreden van deze attractie laten bezoekers hun rolstoel bij de ingang staan. Het opstapperron grenst direct aan de ingang en heeft geen wachtrij. Om de trein te betreden, moet de bezoeker 3 traptreden nemen. De bezoeker moet met behulp van een begeleider in de attractiegondel kunnen stappen. Om in de gondel te kunnen stappen, moet de bezoeker 3 opstapjes op die 34 centimeter, 21 centimeter en 25 centimeter hoog zijn. De bank waar de bezoeker op zit, ligt 18 centimeter boven de bodem van de gondel (21.2).

In het geval van een evacuatie:

Bij een evacuatie wachten bezoekers totdat ze instructies krijgen van een personeelslid. In het geval van deze attractie hoeft de bezoeker tijdens de procedure geen extra verrichtingen te ondernemen ten opzichte van het normale uitstapproces.

Om deze attractie te kunnen berijden moet de bezoeker letten op de volgende dingen:

- Bezoekers moeten zelfstandig rechtop kunnen blijven zitten
- Bezoekers moeten met behulp van een begeleider kunnen in- en uitstappen
- Bezoekers die langer zijn dan 1,50 meter mogen deze attractie niet betreden
- Bezoekers worden niet gezekerd

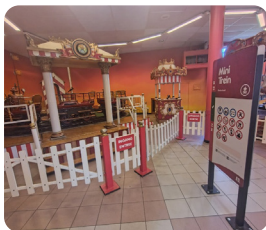

21.1: Ingang



21.2: Opstap



Monorail

INTENSITEIT: Rustig

ATTRACTIETYPE: Transport

MINIMUMLENGTE MET BEGELEIDER: Altijd toegestaan

MINIMUMLENGTE ZELFSTANDIG: 1,20 meter

Algemene informatie:

Monorail is een attractie waarin bezoekers op een paar meter boven de grond vervoert worden naar 1 van de 2 stations die aan weerszijde van het park liggen. Het ene station is bij het inkomplein en de andere ligt in Desperado City. Tijdens de rit kan de bezoeker rustig van het uitzicht genieten.

Toegangsinformatie voor bezoekers met een beperking:

Bezoekers met een rood polsbandje kunnen de attractie bij beide stations betreden via de normale ingang (22.1 en 22.3). Per bezoeker mogen 1 begeleider (16+) met een zwart polsbandje en maximaal 2 personen mee. De alternatieve ingang van de attractie is ook toegankelijk voor bezoekers met een lichtblauw polsbandje. Let op: voor deze persoon is het niet toegelaten om extra personen mee te nemen. De rolstoel kan bij beide stations doorgereden worden tot aan het opstapperron, maar zal een steile helling op moeten (22.2 en 22.4). Indien de rolstoel van de bezoeker opgevouwen kan worden, kan deze meegenomen worden in de achterste gondel (22.5). De bezoeker moet zelfstandig kunnen overstappen tot de gondel. De bank waar de bezoeker op zit, ligt 47 centimeter boven de bodem van de gondel.

In het geval van een evacuatie:

Bij een evacuatie wachten bezoekers totdat ze instructies krijgen van een personeelslid. Bij de meeste storingen is het mogelijk dat de trein doorrijdt tot aan het volgende station, waar de bezoekers vervolgens geen extra verrichtingen hoeven te ondernemen ten opzichte van het normale uitstapproces. In enkele situaties kan de trein niet doorrijden. Als dit het geval is, dan moet er gebruik gemaakt worden van een hoogtewerker waar de bezoeker zelfstandig op over moet kunnen stappen om bij de grond te komen. De overstap tot de hoogtewerker zal plaatsvinden op een hoogte tussen de 2 meter en de 4 meter.

Om deze attractie te kunnen berijden moet de bezoeker letten op de volgende dingen:

- Bezoekers moeten zelfstandig rechtop kunnen blijven zitten
- Bezoekers moeten met behulp van een begeleider kunnen in- en uitstappen
- Bezoekers worden niet gezekeerd
- Op sommige dagen is het niet mogelijk om in te stappen bij het station bij het Bobbejaan Schoepenplein



22.1: Ingang Bobbejaan Schoepenplein



22.2: Opstapperron Bobbejaan Schoepenplein

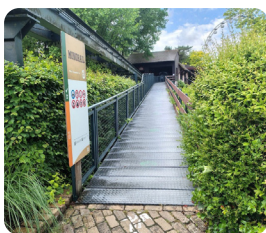

22.3: Ingang Desperado City



22.4: Opstapperron Desperado City



22.5: Opstap



23.1: Poortje naast uitgang

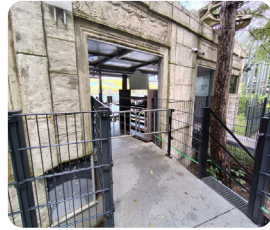

23.2: Opstapperron



23.3: Opstap



23.4: Evacuatietrapp



23.5: Wenteltrap



23.6: Oneffen evacuatiepad



Oki Doki

INTENSITEIT: Matig

ATTRACTIETYPE: Achtbaan

MINIMUMLENGTE MET BEGELEIDER: 0,95 meter

MINIMUMLENGTE ZELFSTANDIG: 1,40 meter

Algemene informatie:

Oki Doki is een junior achtbaan die ongeveer 1 minuut duurt en een topsnelheid behaalt van 58 kilometer per uur. Deze attractie gaat niet over de kop. Door de milde elementen in de baan is deze attractie perfect voor het hele gezin.

Toegangs informatie voor bezoekers met een beperking:

Bezoekers met een rood polsbandje kunnen de attractie betreden via de uitgang (24.1). Per bezoeker mogen 1 begeleider (16+) met een zwart polsbandje en maximaal 2 personen mee. De alternatieve ingang van de attractie is ook toegankelijk voor bezoekers met een lichtblauw polsbandje. Let op: voor deze persoon is het niet toegelaten om extra personen mee te nemen. Om de attractie te betreden, gaan de bezoekers door een poortje waarna ze 5 meter stappen over een recht pad en 10 meter over een hellend pad om bij het opstapperron te geraken (24.2). De rolstoel kan niet mee tot aan het perron en moet bij de uitgang blijven staan. Bij het perron wachten de bezoekers totdat de operator hen toestemming geeft om in te stappen. De bezoeker moet zelfstandig kunnen overstappen tussen diens rolstoel en de attractiegondel. Om in de gondel te kunnen stappen, moet de bezoeker over een opstap heen die 8 centimeter boven de vloer uitkomt. De bank waar de bezoeker op zit, ligt 25 centimeter boven de bodem van de gondel (24.3).

In het geval van een evacuatie:

Bij een evacuatie wachten bezoekers totdat ze instructies krijgen van een personeelslid. Er zijn 3 plekken waar een trein stil kan komen te staan. De eerste plek is het opstapperron. In dit geval hoeft de bezoeker tijdens de procedure geen extra verrichtingen te ondernemen ten opzichte van het normale uitstapproces. De tweede plek is bij de optakeling. In dit geval moet de bezoeker in staat zijn om 5 meter te stappen over een recht pad, 5 meter over een hellend pad en maximaal 120 traptreden te nemen (24.4) om weer bij het hoofdpad uit te komen. Het is vanaf hier 40 meter stappen naar de normale uitgang van de attractie. De derde plek is bij de remsectie voor het opstapperron. In dit geval zullen de bezoekers geëvacueerd worden met een evacuatieladder. De evacuatie zal in dit geval plaatsvinden op een hoogte tussen de 2 meter en 3 meter. De bezoeker moet in staat zijn om van deze ladder af te gaan, maximaal 15 meter te stappen over een recht pad en maximaal 5 traptreden te nemen (24.5) om bij de normale uitgang van de attractie te komen.

Om deze attractie te kunnen berijden moet de bezoeker letten op de volgende dingen:

- Bezoekers moeten zich zelfstandig kunnen vasthouden en rechtop blijven zitten
- Bezoekers moeten zelfstandig kunnen in- en uitstappen
- Bezoekers met gips mogen deze attractie vanwege veiligheidsredenen niet betreden
- Bezoekers worden gezekerd door een heupbeugel





24.1: Uitgang



24.2: Opstapperron



24.3: Opstap



24.4: Evacuatietrapp



24.5: Evacuatiepad



Old Carrousel

INTENSITEIT: Rustig

ATTRACTIETYPE: Kinderen

MINIMUMLENGTE MET BEGELEIDER: Altijd toegestaan

MINIMUMLENGTE ZELFSTANDIG: 1,10 meter

Algemene informatie:

Old Carrousel is één van de vele kinderattracties die terug te vinden is in Kinderland. Deze attractie is een standaard carrousel voor jonge kinderen. De attractie maakt draaiende bewegingen op een lage snelheid. De luchtballonnen waar de bezoekers in kunnen zitten, kunnen ronddraaien.

Toegangs informatie voor bezoekers met een beperking:

Bezoekers met een rood polsbandje kunnen de attractie betreden via de normale ingang (25.1). Per bezoeker mag 1 begeleider (16+) met een zwart polsbandje mee. Bij het betreden van deze attractie laten bezoekers hun rolstoel bij de ingang staan. Het opstapperron grenst direct aan de ingang en heeft geen wachtrij. Om de carrousel te betreden, moet de bezoeker 3 traptreden nemen. De bezoeker moet met behulp van een begeleider in de attractie kunnen stappen. Deze attractie heeft 3 soorten gondels: Grote paarden (25.2), kleine paardjes (25.3) en luchtballonnen (25.4). Om op een groot paard te kunnen stappen, moet de bezoeker eerst op een opstap gaan staan die 35 centimeter boven de vloer ligt. Vanaf de opstap kan de bezoeker op het paard stappen die 64 centimeter hoger ligt. Om op een klein paardje te stappen, zijn er beugels die 29 centimeter boven de grond hangen. De paardjes zelf zijn 59 centimeter hoog. Voor bezoekers met een beperking wordt het afgeraden om in te stappen bij een luchtballon, omdat deze kan draaien tijdens het in- en uitstappen!

In het geval van een evacuatie:

Bij een evacuatie wachten bezoekers totdat ze instructies krijgen van een personeelslid. In het geval van deze attractie hoeft de bezoeker tijdens de procedure geen extra verrichtingen te ondernemen ten opzichte van het normale uitstapproces.

Om deze attractie te kunnen berijden moet de bezoeker letten op de volgende dingen:

- Bezoekers moeten zelfstandig rechtop kunnen blijven zitten
- Bezoekers moeten met behulp van een begeleider kunnen in- en uitstappen
- Bezoekers die langer zijn dan 1,50 meter mogen deze attractie niet betreden
- Bezoekers worden niet gezeurd

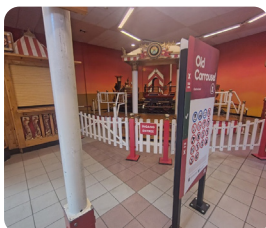

25.1: Ingang



25.2: Groot paard



25.3: Klein paardje

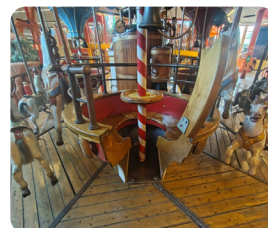

25.4: Luchtballon



Orbiter

INTENSITEIT: Intens

ATTRACTIETYPE: Kinderen

MINIMUMLENGTE MET BEGELEIDER: Niet toegestaan

MINIMUMLENGTE ZELFSTANDIG: 1,20 meter

Algemene informatie:

Orbiter is één van de vele kinderattracties die terug te vinden is in Kinderland. In deze attractie nemen bezoekers plaats in een elektrische botsauto waarna ze zo vaak mogelijk tegen andere bezoekers aan moeten botsen. Bij het botsen zullen de auto's lawaai maken en ronddraaien.

Toegangs informatie voor bezoekers met een beperking:

Bezoekers met een rood polsbandje kunnen de attractie betreden via de normale ingang (26.1). Per bezoeker mag 1 begeleider (16+) met een zwart polsbandje mee. Bij het betreden van deze attractie laten bezoekers hun rolstoel bij de ingang staan. Het opstapperron grenst direct aan de ingang en heeft een korte wachtrij van minder dan 5 meter. Om de auto te betreden, moet de bezoeker maximaal 10 meter kunnen stappen. De bezoeker moet met behulp van een begeleider in de attractiegondel kunnen stappen. Om in de auto te kunnen stappen, moet de bezoeker op een opstap gaan staan die 58 centimeter boven de vloer uitkomt. Vervolgens stappen ze 22 centimeter naar beneden om op de bodem van de auto te geraken. De bank waar de bezoeker op zit, ligt 20 centimeter boven de bodem van de auto. (26.2) Vanwege de schokken die het botsen veroorzaakt, wordt deze attractie sterk afgeraden voor bezoekers met een beperking.

In het geval van een evacuatie:

Bij een evacuatie wachten bezoekers totdat ze instructies krijgen van een personeelslid. In het geval van deze attractie hoeft de bezoeker tijdens de procedure geen extra verrichtingen te ondernemen ten opzichte van het normale uitstapproces.

Om deze attractie te kunnen berijden moet de bezoeker letten op de volgende dingen:

- Bezoekers moeten betalen om deze attractie te mogen betreden
- Bezoekers moeten zich zelfstandig kunnen vasthouden en rechtop blijven zitten
- Bezoekers moeten met behulp van een begeleider kunnen in- en uitstappen
- Bezoekers met gips mogen deze attractie vanwege veiligheidsredenen niet betreden
- Bezoekers worden gezeurd met een gordel
- Deze attractie bevat snel draaiende bewegingen
- Deze attractie bevat onstuimige en plotse bewegingen



26.1: Ingang



26.2: Opstap



Pony Ride

INTENSITEIT: Rustig

ATTRACTIETYPE: Kinderen

MINIMUMLENGTE MET BEGELEIDER: 0,90 meter

MINIMUMLENGTE ZELFSTANDIG: 1,10 meter

Algemene informatie:

Pony Ride is een paardenbaan die 2 minuten duurt. De bezoeker neemt plaats op een mechanisch paard en maakt een ronde door een groene omgeving. De paarden maken hobbelerende bewegingen tijdens de rit.

Toegangs informatie voor bezoekers met een beperking:

Bezoekers met een rood polsbandje kunnen de attractie betreden via de uitgang (27.1). Per bezoeker mag 1 begeleider (16+) met een zwart polsbandje mee. Bij het betreden van deze attractie laten bezoekers hun rolstoel bij de uitgang staan. Het opstapperron (27.2) grenst direct aan de uitgang. Bij het perron wachten de bezoekers totdat de operator hen toestemming geeft om in te stappen. De bezoeker moet zelfstandig op het paard kunnen stappen. Om dit te doen, moet de bezoeker op een opstap staan die 17 centimeter boven de vloer is. Vanaf de opstap kan de bezoeker op het paard stappen die 52 centimeter hoger is (27.3).

In het geval van een evacuatie:

Bij een evacuatie wachten bezoekers totdat ze instructies krijgen van een personeelslid. Er is een zeer kleine kans dat de paarden niet meer naar het einde van de baan gebracht kunnen worden bij een storing. In dit geval moet de bezoeker in staat zijn om maximaal 20 meter te stappen over een oneffen pad om bij de normale uitgang van de attractie te komen. In alle andere gevallen hoeft de bezoeker tijdens de procedure geen extra verrichtingen te ondernemen ten opzichte van het normale uitstapproces.

Om deze attractie te kunnen berijden moet de bezoeker letten op de volgende dingen:

- Bezoekers moeten zich zelfstandig kunnen vasthouden en rechtop blijven zitten
- Bezoekers moeten zelfstandig kunnen in- en uitstappen
- Bezoekers die langer zijn dan 1,95 meter mogen deze attractie niet betreden
- Bezoekers worden niet gezekeerd
- Deze attractie stopt niet automatisch



27.1: Uitgang



27.2: Opstapperron

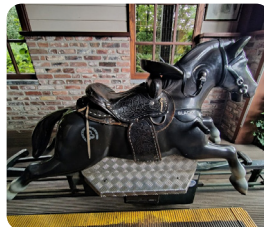

27.3: Opstap



Reuzenrad

INTENSITEIT: Rustig

ATTRACTIETYPE: Familie

MINIMUMLENGTE MET BEGELEIDER: Altijd toegestaan

MINIMUMLENGTE ZELFSTANDIG: 1,40 meter

Algemene informatie:

Reuzenrad is een klassiek rad met een hoogte van 30 meter. Bezoekers kunnen plaatsnemen in 1 van de 24 gondels om een goed uitzicht te krijgen van het park. Het rad draait rond om zijn middenas waardoor de bezoekers een draai maken die omhoog en naar beneden gaat. De gondels kunnen lichtelijk schommelen.

Toegangs informatie voor bezoekers met een beperking:

Bezoekers met een rood polsbandje kunnen de attractie betreden via de uitgang (28.1). Per bezoeker mogen 1 begeleider (16+) met een zwart polsbandje en maximaal 2 personen mee. De alternatieve ingang van de attractie is ook toegankelijk voor bezoekers met een lichtblauw polsbandje. Let op: voor deze persoon is het niet toegelaten om extra personen mee te nemen. Bij het betreden van deze attractie laten bezoekers hun rolstoel bij de uitgang staan. Het opstapperron grenst direct aan de uitgang. Bij het perron wachten de bezoekers totdat de operator hen toestemming geeft om in te stappen. De bezoeker moet met behulp van een begeleider kunnen overstappen tussen diens rolstoel en de attractiegondel. Om in de gondel te komen, moet de bezoeker eerst op een opstap stappen die 36 centimeter hoog is. De bank waar de bezoeker op moet gaan zitten is 36 centimeter boven de bodem van de gondel (28.2).

In het geval van een evacuatie:

Bij een evacuatie wachten bezoekers totdat ze instructies krijgen van een personeelslid. Er is een zeer kleine kans dat de gondels niet meer naar beneden gebracht kunnen worden bij een storing. In dit geval zal er een hoogtewerker gebruikt worden waar de bezoeker op over moeten kunnen stappen. In alle andere gevallen hoeft de bezoeker tijdens de procedure geen extra verrichtingen te ondernemen ten opzichte van het normale uitstapproces.

Om deze attractie te kunnen berijden moet de bezoeker letten op de volgende dingen:

- Bezoekers moeten zelfstandig rechtop kunnen blijven zitten
- Bezoekers moeten met behulp van een begeleider kunnen in- en uitstappen
- Bezoekers worden niet gezekeerd



28.1: Uitgang



28.2: Opstap



Revolution

INTENSITEIT: Intens

ATTRACTIETYPE: Achtbaan

MINIMUMLENGTE MET BEGELEIDER: 1,00 meter

MINIMUMLENGTE ZELFSTANDIG: 1,40 meter

Algemene informatie:

Revolution is een indoor achtbaan die bijna 3 minuten duurt en een topsnelheid behaalt van 50 kilometer per uur. In een trein van 30 gondels lang worden de bezoekers eerst opgetakeld over een helix waarna ze afdalen door donkere omgevingen met licht- en geluidseffecten. In 1 gondel kunnen 1 of 2 mensen achter elkaar zitten die worden gezekerd door dezelfde beugel.

Toegangsinformatie voor bezoekers met een beperking:

Bezoekers met een rood polsbandje kunnen de attractie betreden via een aparte rij naast de reguliere ingangspoort (29.1). Per bezoeker mogen 1 begeleider (16+) met een zwart polsbandje en maximaal 2 personen mee. De alternatieve ingang van de attractie is ook toegankelijk voor bezoekers met een lichtblauw polsbandje. Let op: voor deze persoon is het niet toegelaten om extra personen mee te nemen. Om de attractie te betreden, kunnen bezoekers via de speciale rij direct doorgaan tot aan het opstapperron (29.2). De rolstoel kan mee tot aan het opstapperron, maar zal een steile helling op moeten. Hier wachten ze totdat de operator hen toestemming geeft om in te stappen. De bezoeker moet zelfstandig kunnen overstappen tussen diens rolstoel en de attractiegondel. Om in de gondel te komen, moet de bezoeker over een opstap stappen die 30 centimeter boven de vloer ligt. De bank waar de bezoeker op zit, ligt 20 centimeter boven de bodem van de gondel (29.3).

In het geval van een evacuatie:

Bij een evacuatie wachten bezoekers totdat ze instructies krijgen van een personeelslid. Er zijn 3 plekken waar een trein stil kan komen te staan. De eerste plek is het opstapperron. In dit geval hoeft de bezoeker tijdens de procedure geen extra verrichtingen te ondernemen ten opzichte van het normale uitstapproces. De tweede plek is bij de optakeling. In dit gevallen moeten bezoekers geëvacueerd worden op een speciale manier. Ze worden met behulp van een heupgordel 1 voor 1 uit de trein gehaald en moeten dan maximaal 150 meter stappen over een smal hellend pad (29.4), 50 meter over een recht pad en 78 traptreden nemen om terug bij het opstapperron te geraken. De derde plek is de remsectie voor het opstapperron. Vaak zal de trein vanaf hier alsnog doorgereden kunnen worden tot aan het opstapperron. Als dit niet het geval is, dan moet de bezoeker maximaal 20 meter stappen over een recht pad om terug bij het opstapperron te geraken.

Om deze attractie te kunnen berijden moet de bezoeker letten op de volgende dingen:

- Bezoekers moeten zich zelfstandig kunnen vasthouden en rechtop blijven zitten
- Bezoekers moeten zelfstandig kunnen in- en uitstappen
- Bezoekers met gips mogen deze attractie vanwege veiligheidsredenen niet betreden
- Bezoekers worden gezekerd door een veiligheidsbeugel
- Deze attractie bevat onverwachtse geluidseffecten
- Deze attractie bevat onverwachtse lichtflitsen
- Deze attractie bevat donkere omgevingen



29.1: Ingang



29.2: Opstapperron



29.3: Opstap

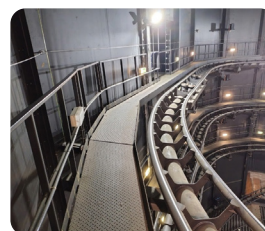

29.4: Smal hellend pad



Rode Baron

INTENSITEIT: Rustig

ATTRACTIETYPE: Kinderen

MINIMUMLENGTE MET BEGELEIDER: Niet toegestaan

MINIMUMLENGTE ZELFSTANDIG: 0,90 meter

Algemene informatie:

Rode Baron is een attractie waarbij kinderen plaats kunnen nemen in één van vliegtuigjes. Terwijl de vliegtuigjes om het midden van de attractie heen draaien, bewegen ze ook omhoog en omlaag.

Toegangs informatie voor bezoekers met een beperking:

Bezoekers met een rood polsbandje kunnen de attractie betreden via de uitgang (30.1). Per bezoeker mag 1 begeleider (16+) met een zwart polsbandje mee. Bij het betreden van deze attractie laten bezoekers hun rolstoel bij de uitgang staan. Het opstapperron grenst direct aan de uitgang. Bij het perron wachten de bezoekers totdat de operator hen toestemming geeft om in te stappen. De bezoeker moet met behulp van een begeleider in de het vliegtuigje kunnen stappen. Om aan de voorkant van een vliegtuig in te stappen, stapt de bezoeker op 2 opstapjes die 21 centimeter en 37 centimeter hoog zijn. De bank aan de voorkant ligt 30 centimeter boven de vloer van het vliegtuig. Om aan de achterkant van een vliegtuig in te stappen, stapt de bezoeker op 2 opstapjes die 24 centimeter en 29 centimeter hoog zijn. De bank aan de achterkant ligt 20 centimeter boven de vloer van het vliegtuig (30.2).

In het geval van een evacuatie:

Bij een evacuatie wachten bezoekers totdat ze instructies krijgen van een personeelslid. In het geval van deze attractie hoeft de bezoeker tijdens de procedure geen extra verrichtingen te ondernemen ten opzichte van het normale uitstapproces.

Om deze attractie te kunnen berijden moet de bezoeker letten op de volgende dingen:

- Bezoekers moeten zich zelfstandig kunnen vasthouden en rechtop blijven zitten
- Bezoekers moeten met behulp van een begeleider kunnen in- en uitstappen
- Bezoekers die langer zijn dan 1,50 meter mogen deze attractie niet betreden
- Bezoekers worden gezeurd met een gordel



30.1: Uitgang



30.2: Opstap



Sledge Hammer

INTENSITEIT: Intens

ATTRACTIETYPE: Thrillride

MINIMUMLENGTE ZELFSTANDIG: 1,40 meter

Algemene informatie:

Sledge Hammer is een giant frisbee attractie die bezoekers bijna 3 minuten lang al draaiend heen en weer slingert. De attractie gaat tot wel 110 kilometer per uur en bereikt een maximale hoogte van 42 meter. Door de hoge snelheid van de draaiende bewegingen kunnen sommige bezoekers duizelig worden.

Toegangs informatie voor bezoekers met een beperking:

Bezoekers met een rood polsbandje kunnen de attractie betreden via de uitgang (31.2) die zich na de reguliere ingang (31.1) bevindt. Per bezoeker mogen 1 begeleider (16+) met een zwart polsbandje en maximaal 2 personen mee. De alternatieve ingang van de attractie is ook toegankelijk voor bezoekers met een lichtblauw polsbandje. Let op: voor deze persoon is het niet toegelaten om extra personen mee te nemen. Het pad naar de uitgang toe is een kasseienpad van 65 meter (31.3). Bij het betreden van deze attractie laten bezoekers hun rolstoel bij de uitgang staan. Het opstapperron (31.4) grenst direct aan de uitgang. Bij het Perron wachten de bezoekers totdat de operator hen toestemming geeft om in te stappen. De bezoeker moet minder dan 5 meter stappen om vanaf de rand van het opstapperron naar de zetel te kunnen komen. De bezoeker moet met behulp van een begeleider in en uit de attractie kunnen stappen. De zetel waar de bezoeker op zit, hangt 66 centimeter boven de vloer, maar heeft een bobbel die 79 centimeter boven de vloer is. De achterkant van de zetel is lager dan de voorkant en is 56 centimeter boven de vloer (31.5).

In het geval van een evacuatie:

Bij een evacuatie wachten bezoekers totdat ze instructies krijgen van een personeelslid. In het geval van deze attractie hoeft de bezoeker tijdens de procedure geen extra verrichtingen te ondernemen ten opzichte van het normale uitstapproces.

Om deze attractie te kunnen berijden moet de bezoeker letten op de volgende dingen:

- Bezoekers moeten zich zelfstandig kunnen vasthouden en rechtop blijven zitten
- Bezoekers moeten met behulp van een begeleider kunnen in- en uitstappen
- Bezoekers met gips mogen deze attractie vanwege veiligheidsredenen niet betreden
- Bezoekers met een prothese moeten bij het attractiepersoneel aan kunnen tonen dat deze goed vastzit om de attractie te mogen betreden
- Bezoekers worden gezekerd door een schouderbeugel
- Deze attractie bevat snel draaiende bewegingen





31.1: Reguliere ingang



31.2: Uitgang

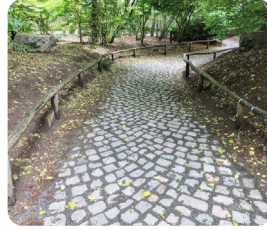

31.3: Kasseienpad



31.4: Opstapperron



31.5: Opstap



Speedy Bob

INTENSITEIT: Intens

ATTRACTIETYPE: Achtbaan

MINIMUMLENGTE MET BEGELEIDER: 1,10 meter

MINIMUMLENGTE ZELFSTANDIG: 1,40 meter

Algemene informatie:

Speedy Bob is een wilde muis achtbaan die bijna 1,5 minuut duurt en een topsnelheid behaalt van 45 kilometer per uur. Tijdens de rit maakt de gondel scherpe bochten en plotse afdalingen. De gondel draait zelf niet rond, maar door de bewegingen van de attractie kunnen sommige bezoekers alsnog duizelig worden.

Toegangs informatie voor bezoekers met een beperking:

Bezoekers met een rood polsbandje kunnen de attractie betreden via de uitgang (32.1). Per bezoeker mogen 1 begeleider (16+) met een zwart polsbandje en maximaal 2 personen mee. De alternatieve ingang van de attractie is ook toegankelijk voor bezoekers met een lichtblauw polsbandje. Let op: voor deze persoon is het niet toegelaten om extra personen mee te nemen. Bij het betreden van deze attractie laten bezoekers hun rolstoel bij de uitgang staan. Ze moeten vervolgens 25 meter stappen over een recht pad en 30 meter over een lichtelijk hellend pad om bij het opstapperron te komen (32.2). Hier wachten ze totdat de operator hen toestemming geeft om in te stappen. De bezoeker moet zelfstandig in de attractiegondel kunnen stappen. Om in de gondel te komen, moet de bezoeker over een opstap stappen die 13 centimeter boven de vloer ligt. De zetel waar de bezoeker op zit, ligt 30 centimeter boven de bodem van de gondel. De achterkant van de zetel is lager dan de voorkant van de zetel en is 20 centimeter boven de bodem (32.3).

In het geval van een evacuatie:

Bij een evacuatie wachten bezoekers totdat ze instructies krijgen van een personeelslid. De attractie heeft meerdere plekken waar vanuit geëvacueerd kan worden. Om vanaf de gondel naar de grond te komen, moeten bezoekers maximaal in staat zijn om 15 meter te stappen over een recht pad hoog boven de grond (32.4), 5 meter over een lichtelijk hellend pad hoog boven de grond en 80 traptreden te nemen (32.5). Om vanaf de grond naar het opstapperron te geraken, moet de bezoeker maximaal in staat zijn om 20 meter te stappen over een recht pad en 6 traptreden te nemen.

Om deze attractie te kunnen berijden moet de bezoeker letten op de volgende dingen:

- Bezoekers moeten zich zelfstandig kunnen vasthouden en rechtop blijven zitten
- Bezoekers moeten zelfstandig kunnen in- en uitstappen
- Bezoekers die langer zijn dan 1,95 meter mogen deze attractie niet betreden
- Bezoekers met gips mogen deze attractie vanwege veiligheidsredenen niet betreden
- Bezoekers worden gezekerd door een heupbeugel
- Deze attractie bevat snel draaiende bewegingen
- Deze attractie bevat onstuimige en plotse bewegingen





32.1: Uitgang



32.2: Licht hellend pad naar opstapperron



32.3: Opstap



32.4: Recht pad boven de grond



32.5: Evacuatietrapp



Terra Magma

INTENSITEIT: Matig

ATTRACTIETYPE: Waterbaan

MINIMUMLENGTE MET BEGELEIDER: 1,00 meter

MINIMUMLENGTE ZELFSTANDIG: 1,40 meter

Algemene informatie:

Terra Magma is een indoor waterbaan waarbij bezoekers in een boomstam stappen die door donkere omgevingen gaat met een mysterieus thema. De attractie bevat drie optakelingen en drie afdalingen. Er zullen momenten in de attractie zijn met onverwachtse licht- en geluidseffecten. Bezoekers worden nat in deze attractie.

Toegangsinformatie voor bezoekers met een beperking:

Bezoekers met een rood polsbandje kunnen de attractie betreden via de Speedy Pass ingang (33.2) voorbij deingangspoort (33.1). Per bezoeker mogen 1 begeleider (16+) met een zwart polsbandje en maximaal 2 personen mee. De alternatieve ingang van de attractie is ook toegankelijk voor bezoekers met een lichtblauw polsbandje. Let op: voor deze persoon is het niet toegelaten om extra personen mee te nemen. Om de attractie te betreden, moeten de bezoekers hun rolstoel bij de Speedy Pass ingang laten staan. Ze moeten vervolgens 15 meter stappen over een lichtelijk hellend pad en 30 meter over een recht pad om bij het opstapperron te geraken (33.3). In een gedeelte van de rij van deze attractie is het erg donker. Bij het perron wachten de bezoekers totdat de operator hen toestemming geeft om in te stappen. De bezoeker moet zelfstandig kunnen overstappen tussen diens rolstoel en de attractieboot. Om in de boot te kunnen stappen, moet de bezoeker eerst 4 meter stappen over een bewegende draaischijf in hooguit 20 seconden om bij de boot te geraken. Bij de boot moet de bezoeker over een opstap heen die 6 centimeter boven de vloer uitkomt. De bodem van de gondel ligt 53 centimeter lager dan de opstap en heeft dus een diepe instap. De bank waar de bezoeker op zit, ligt 25 centimeter boven de bodem van de boot. De bezoeker kan op de bank gaan staan om de instap gemakkelijker te maken (33.4).

In het geval van een evacuatie:

Bij een evacuatie wachten bezoekers totdat ze instructies krijgen van een personeelslid. Omdat de boten van deze attractie zich op het water begeven, zullen ze automatisch doorvaren naar de eerstvolgende liftheuvel of het opstapperron. In het geval van een evacuatie zal er een opstopping ontstaan voor of op de heuvel of voor het perron. Hierdoor zullen bezoekers vroegtijdig uit de boot moeten stappen en in staat moeten zijn om maximaal 20 meter te stappen over een recht pad, 5 meter te stappen over een licht hellend pad, 10 meter te stappen over een hellend pad, 15 meter over een steil hellend pad (33.5) en 4 traptreden te nemen. In sommige gevallen moet de bezoeker ook in staat zijn om over te stappen op een andere boot om bij het evacuatiepad te geraken.

Om deze attractie te kunnen berijden moet de bezoeker letten op de volgende dingen:

- Bezoekers moeten zich zelfstandig kunnen vasthouden en rechtop blijven zitten
- Bezoekers moeten zelfstandig kunnen in- en uitstappen
- Bezoekers met gips mogen deze attractie vanwege veiligheidsredenen niet betreden
- Bezoekers worden niet gezeurd
- Bezoekers worden nat in deze attractie
- Deze attractie bevat snel draaiende bewegingen
- Deze attractie bevat onstuimige en plotse bewegingen
- Deze attractie bevat onverwachtse geluidseffecten
- Deze attractie bevat onverwachtse lichtflitsen
- Deze attractie bevat donkere omgevingen
- Deze attractie is voortdurend in beweging en kan niet worden stopgezet





33.1: Ingangspoot



33.2: Speedy Pass ingang



33.3: Opstapperron



33.4: Opstap



33.5: Steil hellend pad



Typhoon

INTENSITEIT: Intens

ATTRACTIETYPE: Achtbaan

MINIMUMLENGTE MET BEGELEIDER: 1,25 meter

MINIMUMLENGTE ZELFSTANDIG: 1,40 meter

Algemene informatie:

Typhoon is een stalen achtbaan die 1,5 minuut duurt en een topsnelheid behaalt van 80 kilometer per uur. De attractie heeft een verticale optakeling en een hele steile afdaling. Ook bevat de achtbaan 4 inversies, waarvan 1 looping en 3 kurkentrekkers. Door de bewegingen van de attractie en het over de kop gaan, kunnen sommige bezoekers duizelig worden.

Toegangs informatie voor bezoekers met een beperking:

Bezoekers met een rood polsbandje kunnen de attractie betreden via de uitgang (34.1). Per bezoeker mogen 1 begeleider (16+) met een zwart polsbandje en maximaal 2 personen mee. De alternatieve ingang van de attractie is ook toegankelijk voor bezoekers met een lichtblauw polsbandje. Let op: voor deze persoon is het niet toegelaten om extra personen mee te nemen. Om bij de uitgang van de attractie te geraken, moeten bezoekers eerst over een kasseienpad van 60 meter stappen. Om de attractie te betreden, gaan de bezoekers door een poortje waarna ze door kunnen gaan tot aan het opstapperron (34.2). De rolstoel kan mee tot aan het opstapperron, maar zal een steile helling op moeten. Hier wachten ze totdat de operator hen toestemming geeft om in te stappen. De bezoeker moet zelfstandig kunnen overstappen tussen diens rolstoel en de attractiegondel. Om in de gondel te komen, moet de bezoeker over een opstap stappen die 30 centimeter boven de vloer ligt. De bank waar de bezoeker op zit, ligt 38 centimeter boven de bodem van de gondel, maar heeft een bobbel die 49 centimeter boven de bodem ligt (34.3).

In het geval van een evacuatie:

Bij een evacuatie wachten bezoekers totdat ze instructies krijgen van een personeelslid. De attractie heeft meerdere plekken waar vanuit geëvacueerd kan worden. Als de trein stil komt te staan op de liftheuvel en deze kan niet vooruit worden gebracht, dan worden bezoekers geëvacueerd met behulp van een speciale lift (34.4). In dit geval moet de bezoeker zelfstandig kunnen overstappen tot andere zetels en deze lift om naar de grond gebracht te worden. Vanaf daar moet de bezoeker 10 meter stappen over een recht pad om bij het hoofdpad uit te komen en nog 30 meter stappen om het opstapperron te geraken. Om in andere gevallen vanaf de gondel naar de grond te komen, moeten bezoekers in staat zijn om maximaal 12 treden te nemen op een normale trap, 10 treden te nemen op een evacuatieladder (34.5) of 95 treden te nemen op een wenteltrap (34.6). Om vanaf de grond naar een hoofdpad te geraken, moet de bezoeker maximaal in staat zijn om 20 meter te stappen over een recht pad en 10 traptreden te nemen. Vanaf het hoofdpad moet de bezoeker maximaal 100 meter stappen om bij de normale uitgang van de attractie te komen.

Om deze attractie te kunnen berijden moet de bezoeker letten op de volgende dingen:

- Bezoekers moeten zich zelfstandig kunnen vasthouden en rechtop blijven zitten
- Bezoekers moeten zelfstandig kunnen in- en uitstappen
- Bezoekers met gips mogen deze attractie vanwege veiligheidsredenen niet betreden
- Bezoekers met een prothese moeten bij het attractiepersoneel aan kunnen tonen dat deze goed vastzit om de attractie te mogen betreden
- Bezoekers worden gezeurd door een schouderbeugel
- Deze attractie bevat snel draaiende bewegingen
- Deze attractie bevat onstuimige en plotse bewegingen





34.1: Uitgang



34.2: Opstapperron



34.3: Opstap



34.4: Liftheuvel



34.5: Evacuatieladder



34.6: Wenteltrap



Wild Water Slide

INTENSITEIT: Matig

ATTRACTIETYPE: Waterbaan

MINIMUMLENGTE MET BEGELEIDER: 1,00 meter

MINIMUMLENGTE ZELFSTANDIG: 1,40 meter

Algemene informatie:

Wild Water Slide is een outdoor waterbaan waarbij bezoekers in een boomstam stappen die over een deel van het grote meer gaat. De attractie bevat twee optakelingen en twee afdalingen. Door het snelstromende water en de scherpe bochten kan de boot schokkende bewegingen maken. Bezoekers worden nat in deze attractie.

Toegangs informatie voor bezoekers met een beperking:

Bezoekers met een rood polsbandje kunnen de attractie betreden via de uitgang (35.1). Per bezoeker mogen 1 begeleider (16+) met een zwart polsbandje en maximaal 2 personen mee. De alternatieve ingang van de attractie is ook toegankelijk voor bezoekers met een lichtblauw polsbandje. Let op: voor deze persoon is het niet toegelaten om extra personen mee te nemen. Bij het betreden van deze attractie laten bezoekers hun rolstoel bij de uitgang staan. Ze moeten vervolgens 25 meter stappen en 2 trappen van bij elkaar 72 treden nemen (35.2) om bij het opstapperron (35.3) te komen. Hier wachten ze totdat de operator hen toestemming geeft om in te stappen. De bezoeker moet zelfstandig in de attractieboot kunnen stappen. Om in de boot te kunnen stappen, moet de bezoeker eerst 4 meter stappen over een bewegende draaischijf in hooguit 30 seconden om bij de boot te geraken. Bij de boot moet de bezoeker over een opstap heen die 16 centimeter boven de vloer uitkomt. De bodem van de gondel ligt 56 centimeter lager dan de opstap en heeft dus een diepe instap. De bank waar de bezoeker op zit, ligt 30 centimeter boven de bodem van de boot. De bezoeker kan op de bank gaan staan om de instap gemakkelijker te maken (35.4).

In het geval van een evacuatie:

Bij een evacuatie wachten bezoekers totdat ze instructies krijgen van een personeelslid. Omdat de boten van deze attractie zich op het water begeven, zullen ze automatisch doorvaren naar de eerstvolgende liftheuvel of het opstapperron. In het geval van een evacuatie zal er een opstopping ontstaan voor of op de heuvel of voor het perron. Hierdoor zullen bezoekers vroegtijdig uit de boot moeten stappen en maximaal in staat moeten zijn om 55 meter te stappen over een recht pad, 15 meter over een smal en steil hellend pad (35.5), 5 meter te stappen over een smal en hellend pad, 5 treden te nemen op een normale trap en 8 treden te nemen op een evacuatieladder (35.6). In sommige gevallen moet de bezoeker ook in staat zijn om over te stappen op een andere boot om bij het evacuatiepad te geraken.

Om deze attractie te kunnen berijden moet de bezoeker letten op de volgende dingen:

- Bezoekers moeten zich zelfstandig kunnen vasthouden en rechtop blijven zitten
- Bezoekers moeten zelfstandig kunnen in- en uitstappen
- Bezoekers met gips mogen deze attractie vanwege veiligheidsredenen niet betreden
- Bezoekers worden niet gezeurd
- Bezoekers worden nat in deze attractie
- Deze attractie bevat onstuimige en plotse bewegingen
- Deze attractie is voortdurend in beweging en kan niet worden stopgezet





35.1: Uitgang

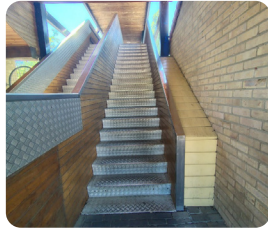

35.2: Trap naar opstapperron

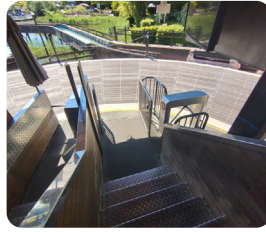

35.3: Opstapperron





35.4: Opstap



35.5: Steil hellend pad



35.6: Evacuatieladder

-  Je dient volledig aangekleed te zijn
-  Volg steeds de instructies van het personeel op
-  Je dient zichzelf goed vast te houden in de attractie
-  Je kan nat worden in deze attractie
-  Gelieve je hoofd steeds recht te houden in de attractie
-  Gelieve zelf de beugel te sluiten als je hebt plaatsgenomen
-  Deze attractie kan duizeligheid veroorzaken
-  Verboden eten en/of drinken mee te nemen in de attractie
-  Verboden kinderwagens mee te nemen in de wachtrij
-  Verboden te roken in de wachtrij/attractie
-  Verboden losse voorwerpen mee te nemen in de attractie
-  Rugzakken en tassen kunnen niet mee in de attractie
-  Het gebruik van camera's en of selfiesticks is verboden
-  Verboden deze attractie te betreden onder invloed van alcohol en/of of andere verdovende middelen
-  Lange haren mogen niet los blijven in deze attractie. Gelieve deze in een staart te doen
-  Zwangere vrouwen worden niet toegelaten
-  Verboden armen en/of benen uit de gondel te steken
-  Verboden te schommelen met de boot
-  Verboden om in de tegengestelde vaarrichting plaats te nemen
-  Verboden recht te staan tijdens de rit
-  Deze attractie is af te raden voor mensen met rug en/of nekklachten
-  Deze attractie is af te raden voor mensen met hartklachten
-  Mensen met gipsverbanden worden niet toegelaten
-  Verboden voor te steken



Attracties Attractions Attraktionen

TOEGEGANE LENGTEPROCEDURE
PROCEDURE TAILLE PERMISSE
ZULÄSSIGEN GRÖSSE PROZEDUR

VOORWAARDEN
LES CONDITIONS
BEDINGUNGEN

	VERBODEN INTERDIT VERBOTEN	TOEGELATEN MITS BEGELEIDING PERMIS SI ACCOMPAGNÉ ZUGELASSEN MIT BEGLEITUNG	TOEGELATEN PERMIS ZUGELASSEN	VERBODEN INTERDIT VERBOTEN	ZELFSTANDIG KUNNEN INSTAPPEN POU VOIR MARCHER INDEPENDAMMENT UNABHÄNGIG GEHEN KÖNNEN	ZELFSTANDIG KUNNEN VASTHOUDEN PEUVENT SE TENIR INDEPENDAMMENT UNABHÄNGIG HALTEN KÖNNEN	SNEL DRAAIENDE BEWEGINGEN RAPIDEMENT ROTTERENDE BEWEGINGEN SCHNELL DREHENDE BEWEGUNGEN	ONSTUIMIGE BEWEGINGEN MOUVEMENTS IMPÉTUEUX WILDE BEWEGUNGEN	TRAPPEN AANWIEZIG ESCALLERS ES GIBT TREFFEN	ONVERWACHTE GELUIDEN BRUIT INATTENDU UNERWARTETE GELÄUSCHE	DONKERE OMGEVING ENVIRONNEMENT SOMBRE DUNKLE UMGEBUNG	JE KAN NIET VOORBIJ JE NE PEUX PAS PASSER LICHTE OF GELUIDE MOEGELIJK NASS WORDEN MOEGELICH	LICHTELIJS ÉCLAIRS DE LUMIÈRE LICHTFLITZE	EVACUATE VIA HOGE DELEN EN/OF TRAPPEN ÉVACUATION PAR ESCALIERS OU/ET DES HAUTEURS EVAKUATION ÜBER TREPPEN UND/ODER HOHEN	MET EEN GIPS OF BRACE IN EEN ATTRACTIE AVEC UN PLÂTRE OU UNE ATTELLE DANS UNE ATTRACTION MIT EINEM GIPSVERBAND ODER EINER SCHIENE				
1 Arena / Theater					✗	✗			●				●		✗				
2 Aztek Express	< 100 cm	> 100 cm	> 140 cm		✗	✓	●								✓				
3 Banana Battle	< 90 cm	> 90 cm	> 120 cm		✓	✓						●	●		✗				
4 Big Bang	< 100 cm	> 100 cm	> 140 cm		✓	✓			●			●		●	✗				
5 Bob Express	< 120 cm	> 120 cm	> 140 cm	> 195cm	✓	✓			●					●	✗				
6 Bootvaart		< 140 cm	> 140 cm		✗	✗									✓				
7 Convoy Trucks		< 80 cm	> 80 cm	> 150 cm	✗	✗									✓				
8 Dreamcatcher	< 110 cm	> 110 cm	> 130 cm		✓	✗		●	●	●				●	✗				
9 The El Paso Special		< 140 cm	> 140 cm		✗	✗				●					✓				
10 El Rio	< 120 cm	> 120 cm	> 140 cm		✓	✓		●				●		●	✗				
11 Flying Orca	< 80 cm	> 80 cm	> 140 cm		✗	✓									✗				
12 Fury	< 130 cm		> 130 cm		✓	✓	●	●	●					●	✗				
13 Glijbaan	< 85 cm	< 85 cm	> 110 cm		✓	✓		●	●						✗				
14 Horse Pedalo	< 80 cm	> 80 cm	> 140 cm		✓	✓		●	●					●	✗				
15 Kettingmolen	< 100 cm	> 100cm	> 140 cm		✗	✓	●		●						✗				
16 King Kong	< 100 cm	> 100 cm	> 130 cm		✗	✓		●						●	✗				
17 Labyrint					✗	✗									✓				
18 Locomotion	< 80 cm		> 80 cm	> 150 cm	✗	✗									✓				
19 Monorail		< 120 cm	> 120 cm		✗	✗								●	✓				
20 Naga Bay	< 120 cm	> 120 cm	> 140 cm	> 195 cm	✓	✓	●		●					●	✗				
21 Oki Doki	< 95 cm	> 95cm	> 140 cm		✓	✓			●					●	✗				
22 Pony Ride	< 90 cm	> 90 cm	> 110 cm	> 195 cm	✓	✓									✓				
23 Reuzenrad		< 140 cm	> 140 cm		✗	✗									✓				
24 Revolution	< 100 cm	> 100 cm	> 140 cm		✓	✗			●	●	●		●	●	✗				
25 Rode Baron	< 90 cm		> 90 cm	> 150 cm	✗	✗									✓				
26 Sledge Hammer	< 140 cm		> 140 cm		✗	✗	●								✗				
27 Speedy Bob	< 110 cm	> 110 cm	> 140 cm	> 195 cm	✓	✓	●	●	●					●	✗				
28 Terra Magma	< 100 cm	> 100 cm	> 140 cm		✓	✓		●	●	●	●	●	●	●	✗				
29 Typhoon	< 125 cm	> 125 cm	> 140 cm		✓	✗	●	●	●					●	✗				
30 Wild Water Slide	< 100 cm	> 100 cm	> 140 cm		✓	✓		●	●			●		●	✗				
31 Cowboy Playground	Kinderen -3 jaar onder begeleiding. Enfants moins de 3 ans avec un accompagnateur. Kinder -3 Jahre: mit Begleitung.																		
34 Naiads Waters																			
33 Speeltrein																			
34 Speeltuín Wondergarden																			
Balloon Race	< 110 cm	> 110 cm	> 150 cm	<p>Alle attracties in Kinderland zijn toegankelijk voor kinderen met een beperking.</p> <p>Toutes les attractions de Kinderland sont accessibles aux enfants à mobilité réduite.</p> <p>Alle attraktionen im Kinderland sind für Kinder mit Behinderungen zugänglich.</p>											✓				
Dubbeldek Carrousel	< 110 cm	> 110 cm	> 150 cm												✓				
Mini Rad	< 110 cm	> 110 cm	> 150 cm												✓				
Mini Trein	< 110 cm	> 110 cm	> 150 cm												✓				
Old Carrousel	< 110 cm	> 110 cm	> 150 cm												✓				
Orbiter	< 120 cm	> 120 cm													✗				
Glijbaan	< 80 cm	> 80 cm	> 150 cm	✗															